CARTA SOCIAL

CONCELHO DE AROUCA

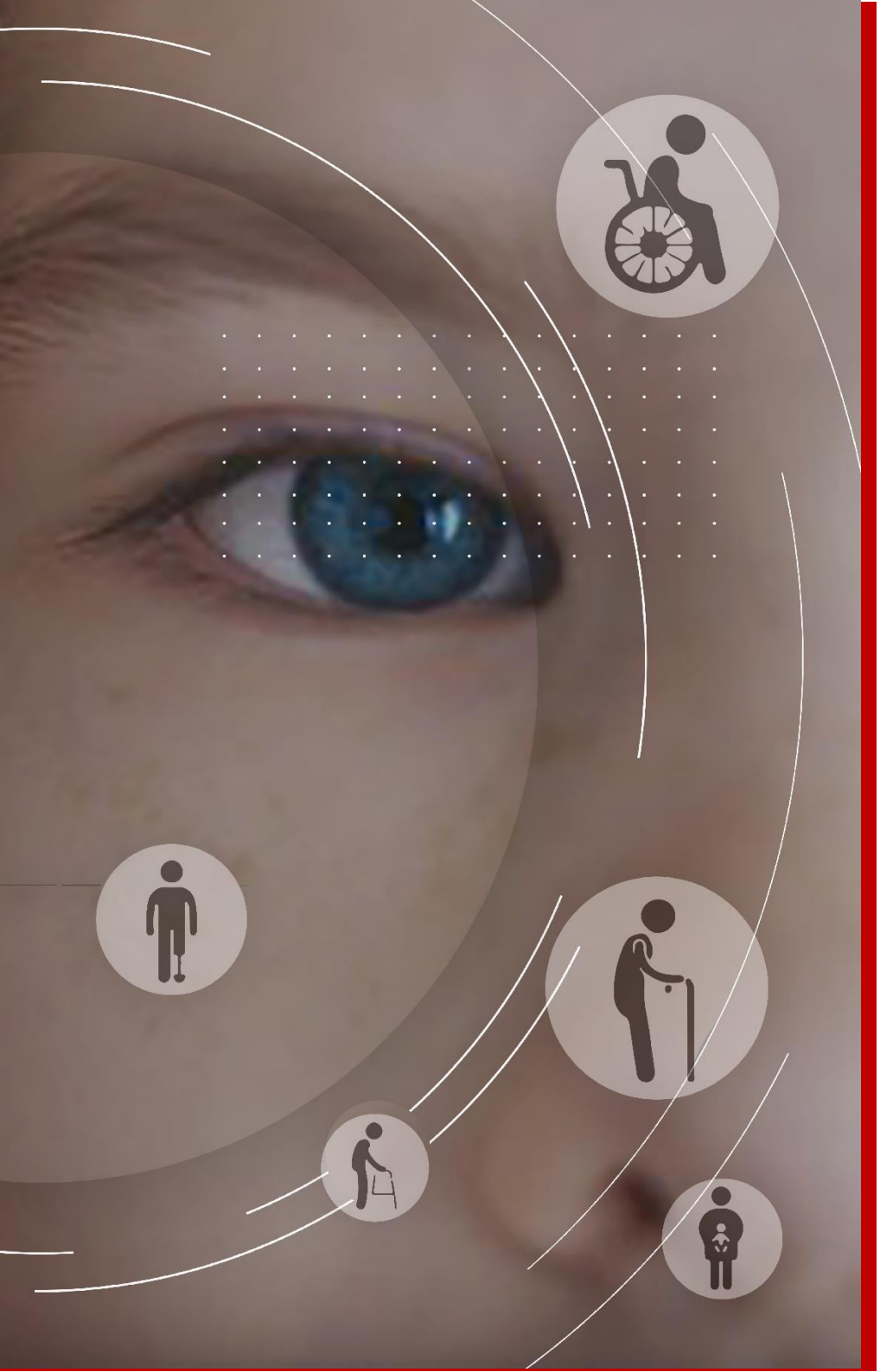

CARTA SOCIAL |

Este documento pretende retratar a rede de serviços e equipamentos sociais em funcionamento no concelho de Arouca.

Tem por objetivo ser informativo na área social, em diferentes níveis, sobretudo na informação aos cidadãos.

O concelho dispõe de respostas sociais a diferentes níveis: contratualizadas com a Segurança Social e com fins lucrativos, bem como projetos em matéria de proteção e inclusão social.

Este documento pretende ser representativo da realidade social e institucional do território. Contudo, cientes que a área social é muito dinâmica, poderá registar-se alguma discrepância entre os dados disponibilizados e os efetivamente verificados; assumimos o compromisso de, continuamente, desenvolver esforços na procura da exatidão dos mesmos.

Com o intuito de facilitar a consulta e pesquisa da informação, a mesma será disponibilizada por área de intervenção:

1. Crianças e jovens
2. Crianças e jovens em perigo
3. Pessoas Adultas com deficiência
4. Pessoas Idosas
5. Família e Comunidade

1. Crianças e jovens

RESPOSTA	ENTIDADE PROMOTORA	CAPACIDADE	VAGAS PREENCHIDAS
Centro de Atividades de Tempos Livres	Patronato – Centro Social e Paroquial Santa Mafalda	80	80
	Centro Social e Paroquial S Salvador do Burgo	20	20
Creche	Casa do Povo de Alvarenga	33	12
	Patronato – Centro Social e Paroquial Santa Mafalda	80	70
	Centro Social e Paroquial S Salvador do Burgo	30	30
	Centro Social de Mansores	33	15
	Centro Social de Fermedo, Escariz e Mato	66	46
	Santa Casa da Misericordia de Arouca	43	27
Estabelecimento de Educação Pré- Escolar	Patronato – Centro Social e Paroquial Santa Mafalda	100	100

LEGENDA:

Centro de Atividades de Tempos "Livres" Resposta social, desenvolvida em equipamento ou serviço, que proporciona atividades de lazer a crianças e jovens a partir dos 6 anos, nos períodos disponíveis das responsabilidades escolares e de trabalho, desenvolvendo-se através de diferentes modelos de intervenção, nomeadamente acompanhamento/inserção, prática de atividades específicas e multiactividades, podendo desenvolver, complementarmente, atividades de apoio à família.

Creche: Resposta social, desenvolvida em equipamento, de natureza socioeducativa, para acolher crianças até aos três anos de idade, durante o período diário correspondente ao impedimento dos pais ou da pessoa que tenha a sua guarda de facto, vocacionada para o apoio à criança e à família.

Estabelecimento de Educação Pré-escolar: Resposta, desenvolvida em equipamento, vocacionada para o desenvolvimento da criança, proporcionando-lhe atividades educativas e atividades de apoio à família

2. Crianças e jovens em perigo

RESPOSTA	ENTIDADE PROMOTORA	CAPACIDADE	VAGAS PREENCHIDAS
Lar de Infância e Juventude	Patronato – Centro Social e Paroquial Santa Mafalda	50	48
	Centro Social e Paroquial S Salvador do Burgo	12	11

LEGENDA:

Lar de Infância e Juventude - Resposta social, desenvolvida em equipamento, destinada ao acolhimento de crianças e jovens em situação de perigo, de duração superior a 6 meses, com base na aplicação de medida de promoção e proteção.

3. Pessoas Adultas com deficiência

RESPOSTA	ENTIDADE PROMOTORA	CAPACIDADE	VAGAS PREENCHIDAS
Centro de Atividades Ocupacionais	AICIA- Associação para a Integração de Crianças Inadaptadas de Arouca	45	45
	Patronato – Centro Social e Paroquial Santa Mafalda	15	14
Lar Residencial	AICIA- Associação para a Integração de Crianças Inadaptadas de Arouca	46	46

LEGENDA:

Centro de atividades Ocupacionais: Resposta social, desenvolvida em equipamento, destinada a desenvolver atividades para jovens e adultos com deficiência grave

Lar Residencial: Resposta social, desenvolvida em equipamento, destinada a alojar jovens e adultos com deficiência, que se encontrem impedidos temporária ou definitivamente de residir no seu meio familiar.

4. Pessoas Idosas

RESPOSTA	ENTIDADE PROMOTORA	CAPACIDADE	VAGAS PREENCHIDAS
Centro de Dia	Centro Social de Canelas e Espiunca	30	10
	Centro Social e Paroquial S Salvador do Burgo	30	30
	Centro Social de Mansores	20	10
	Centro Social de Fermedo, Escariz e Mato	40	40
	Centro Social de Tropeço (Gestão da responsabilidade da Santa Casa da Misericordia)	15	
	Santa Casa da Misericordia de Arouca	50	50
Estrutura Residencial para Idosos	Casa do Povo de Alvarenga	58	58
	Centro Social de Canelas e Espiunca	15	15
	Centro Social de Chave	30	30
	Santa Casa da Misericordia de Arouca	90	90
Serviço de Apoio Domiciliário	Casa do Povo de Alvarenga	20	20
	Centro Social de Canelas e Espiunca	30	8
	Centro Social e Paroquial S Salvador do Burgo	30	30
	Centro Social de Mansores	30	15
	Centro Social de Fermedo Escariz e Mato	40	40
	Centro Social de Tropeço (Gestão da responsabilidade da Santa Casa da Misericordia)	15	
	Santa Casa da Misericordia	42	39
Serviço Apoio Domiciliário – fins lucrativos	Família Feliz	40	4

LEGENDA

Centro de Dia: Resposta social, desenvolvida em equipamento, que consiste na prestação de um conjunto de serviços que contribuem para a manutenção das pessoas idosas no seu meio sócio-familiar.

Estrutura Residencial para Idosos: Considera-se estrutura residencial para pessoas idosas, o estabelecimento para alojamento coletivo, de utilização temporária ou permanente, em que sejam desenvolvidas atividades de apoio social e prestados cuidados de enfermagem.

Serviço de Apoio Domiciliário: Resposta social, desenvolvida a partir de um equipamento, que consiste na prestação de cuidados individualizados e personalizados no domicílio a indivíduos e famílias quando, por motivo de doença, deficiência ou outro impedimento, não possam assegurar temporária ou permanentemente, a satisfação das necessidades básicas e/ou as atividades da vida diária.

5. Família e Comunidade

RESPOSTA	ENTIDADE INTERLOCUTORA
Atendimento/Acompanhamento Social	Município de Arouca/ Via Verde Social
	Segurança Social – serviço local de atendimento de Arouca
Atendimento/Acompanhamento Social – intervenção comunitária	AICIA – Associação para a Integração de Crianças Inadaptadas de Arouca
Atividades de Animação e de Apoio à Família (AAAF) Componente de Apoio à Família (CAF)	Centro Social e Paroquial S Salvador do Burgo
	Patronato – Centro Social e Paroquial Santa Mafalda
Protocolo Rendimento Social de Inserção	Patronato – Centro Social e Paroquial Santa Mafalda
Cantina Social	Santa Casa da Misericórdia de Arouca
POAPMC- Programa Operacional de Apoio às Pessoas Mais Carenciadas	Patronato – Centro Social e Paroquial Santa Mafalda
Banco Alimentar Contra a Fome	Casa do Povo de Alvarenga
	Centro Social e Paroquial S Salvador do Burgo
	Patronato – Centro Social e Paroquial Santa Mafalda
Banco de roupas	AICIA - Associação para a Integração de Crianças Inadaptadas de Arouca
	Patronato – Centro Social e Paroquial Santa Mafalda
Estaleiro Social	Município de Arouca – Via Verde Social
CLDS4G – Contrato Local de Desenvolvimento Social	ADRIMAG
Unidades de Cuidados Continuados (longa duração 14 camas, média duração 6 camas e privado 9 camas)	Santa Casa da Misericórdia de Arouca
Banco de Ajudas Técnicas	Cruz Vermelha Portuguesa- delegação de Arouca
Proteção de Crianças e Jovens	Comissão de Proteção de Crianças e Jovens de Arouca
Projeto MAIS - Serviço móvel de âmbito municipal de pequenas reparações dirigido à população sénior.	Município de Arouca – Via Verde Social
Projeto (RE)Colher - O projeto que tem como objetivo a reinserção social e profissional de pessoas com problemas ligados ao álcool e/ou em situação de vulnerabilidade social. Acompanhamento psicossocial a pessoas com problemas ligados ao álcool	A4- acolher, aceitar, agir, adaptar
Projetos, formação e práticas em voluntariado de proximidade nas áreas sociocultural, ambiental e de saúde global.	Semente de Futuro
Teleassistência serviço telefónico criado para prestar assistência à população idosa que vive só ou em situação vulnerável	Município de Arouca – Via Verde Social

OUTRAS ESTRUTURAS DE APOIO SOCIAL

Conferências Vicentinas	Santa Marinha Tropeço Santa Eulália de Chave: Santa Mafalda do Burgo: São Bartolomeu de Arouca: Santo André de Escariz: São Sebastião de Fermedo: São José de Mansores: São Miguel do Mato: N.ª S.ª da Conceição de Rossas: Santa Eulália de Arouca: São Miguel de Urro:	256944254 256465888 916939202 919319034 256926100 256926900 / 933768229 914985061 256922232 914307920 256943617 256944177 / 913383091
Lions Club de Arouca	Cimo do Burgo, Ap 73, 4540 Arouca	lionsarouca@gmail.com
Rotary Club de Arouca	25 de Abril, nº. 68, 4540-102 Arouca Rotaryclubarouca@gmail.com	

CONTATOS

ENTIDADE	CONTATOS
A4-acolher, aceitar, agir, adaptar	Soto-Burgo; 4540 Arouca 256 135 486 **OU** 917846216 associacaoa4arc@gmail.com GPS: 40°55'12.54"N; 8°15'35.98"W
ADRIMAG – Associação de Desenvolvimento Rural	Praça Brandão Vasconcelos, n.º 10; 4540-110 Arouca 256940340 adrimag@adrimag.com.pt GPS: 40.92874245 Longitude -8.245909725671407
AICIA – Associação de Integração de Crianças Inadaptadas de Arouca	Rua de Vila Nova; 4540-124 Arouca 256 940 560 **OU** 938 512 133 aicia@sapo.pt GPS: 40°55'47.59"N; 8°15'16.48"W
Casa do Povo de Alvarenga	Lugar de Trancoso; 4540-048 Alvarenga ARC 256958077 cp-alvarenga@hotmail.com GPS: 40°58'4.66"N; 8° 9'18.98"W
Centro Social de Canelas e Espiunca	Canelas de Baixo; 4540-251 Arouca 256958299 csc.arouca@gmail.com GPS: 40°58'22.44"N; 8°12'8.55"W
Centro Social de Chave	Lugar do Casal - 4540-278 Chave 962017580 direcaotecnica.cschave@gmail.com GPS: 40°53'38.12"N; 8°20'50.30"W
Centro Social e Cultural de Escariz, Fermedo e Mato	Rua Junta de Freguesia, n.º 149; 4540-300 Escariz 256 928 078 **OU** 927 670 056 asscfermedo@gmail.com GPS: 40°56'40.71"N; 8°24'30.83"W
Centro Social de Mansores	Avenida da Igreja, N.º 25; 4540 – 418 Mansores 256 922 509 csmansores@sapo.pt GPS: 40°56'8.99"N; 8°22'10.81"W
Patronato – CS e paroquial S.ta Mafalda	Rua Dr. Figueiredo Sobrinho, n.º 12; 4540-133 Arouca 256 944 341 **OU** 968 175 244 **OU** 912 761 384 geral@cppsrsm.org GPS: 40°55'51.33"N; 8°14'46.55"W
CSP S. Salvador do Burgo	Lugar de Salvador; 4540-224 Burgo ARC 256948068 geral@cspburgo.pt GPS: 40°55'16.69"N; 8°15'30.77"W
S.ta Casa da Misericórdia	Rua Dr. António Casimiro Leão Pimentel, nº 4; 4540-132 Arouca 256 940 500 secretaria.geral@scmarouca.com GPS: 40°55'54.23"N; 8°14'44.10"W
Semente de Futuro	Casal - Chave, 4540-278 Arouca 256 427 008 **OU** 916189849 sementedefuturo@gmail.com GPS: 40°53'50.65"N; 8°21'9.37"W
Cruz Vermelha Portuguesa - delegação de Arouca	Avenida 25 abril, n.º 21 - 1º; 4540-102 Arouca 917748814 31julio31@gmail.com
Câmara Municipal de Arouca - Via Verde Social	Avenida 25 de abril, n.º 22ª; 4540-222 Arouca 256940220 **OU** 256940256
Segurança Social – serviço local de atendimento de Arouca	Avenida dos Descobrimentos, n.º 1; 4540-104 Arouca 300 502 502

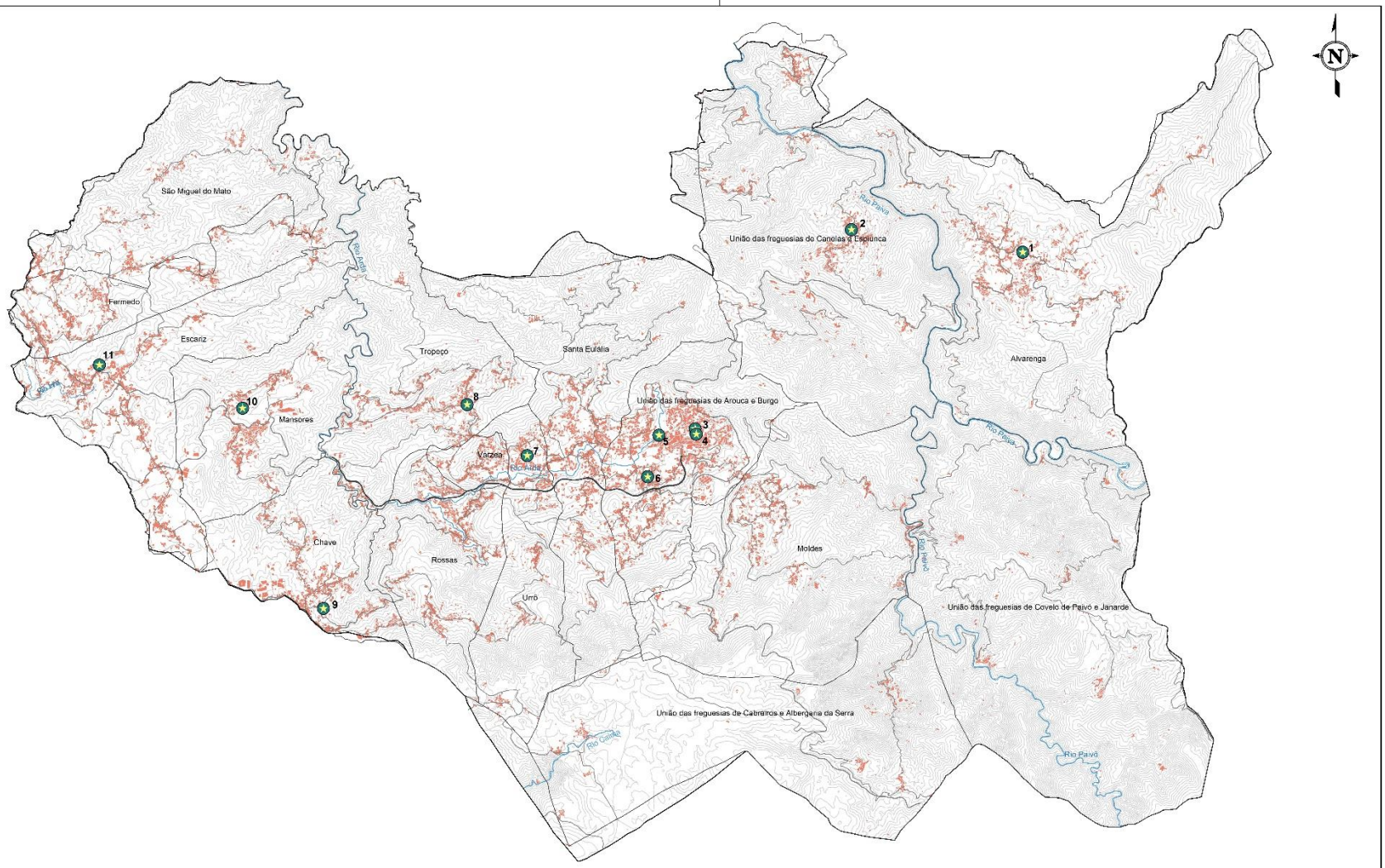

Legenda:

- Variante Arouca - EN326
- Rede Viária Principal
- Rios
- Curvas de Nível Mestras
- Edificado
- Equipamentos de Apoio Social
- Limite de Freguesia
- Concelho de Arouca

1 - Casa do Povo de Santa Cruz de Alvarenga
2 - Centro Social de Canelas
3 - Santa Casa da Misericórdia de Arouca
4 - Patronato - Centro Paroquial e Social Santa Mafalda
5 - AICIA - Associação para Integração de Crianças Inadaptadas de Arouca
6 - Centro Social e Paroquial de São Salvador de Burgo
7 - Centro de Dia Engº Afonso Brandão de Vasconcelos
8 - Centro Social de Tropeço
9 - Centro Social de Chave
10 - Centro Social de Santa Cristina de Mansores
11 - Centro Social e Cultural de Fermedo, Escariz e Mato

arouca câmara municipal

Equipamentos de Apoio Social

Divisão de Planeamento e Obras

Escala: 1: 85 000

maio de 2020

15 ANOS

REDE SOCIAL

• AROUCA •