MAIO / JUNHO / JULHO / AGOSTO 2020

ATIVIDADES DA CÂMARA MUNICIPAL DE AROUCA

ASSEMBLEIA MUNICIPAL DE AROUCA

arouca

Índice

01 LISTA DE ACRÓNIMOS E ABREVIATURAS 5
02 MENSAGEM DA PRESIDENTE 7
03 ATIVIDADE MUNICIPAL 8
A. PLANEAMENTO 9
B. TURISMO 11
C. AMBIENTE E URBANISMO 15
D. DESENVOLVIMENTO EDUCATIVO E SOCIAL 18
E. AÇÃO SOCIAL 19
F. DESENVOLVIMENTO CULTURAL, DESPORTIVO E LAZER 21
G. PROTEÇÃO CIVIL 23
H. COVID-19 26
I. PROJETOS, EMPREITADAS E ADMINISTRAÇÃO DIRETA 31
J. DESENVOLVIMENTO ECONÓMICO E EMPREENDEDORISMO 35
K. OUTROS 36
L. RELAÇÃO DE AQUISIÇÃO DE IMÓVEIS 37
04 INFORMAÇÃO FINANCEIRA 38
05 RECLAMAÇÕES, RECURSOS E PROCESSOS JUDICIAIS PENDENTES 44
06 ANEXOS 46

01

Lista de Acrónimos e Abreviaturas

ACT	Autoridade para as Condições de Trabalho
ADRIMAG	Associação de Desenvolvimento Rural Integrado das Serras do Montemuro, Arada e Gralheira
AGA	Associação Geoparque Arouca
AMTSM	Associação de Municípios das Terras de Santa Maria
APA	Agência Portuguesa do Ambiente
APG	Associação Portuguesa de Geólogos
AVAC	Aquecimento, Ventilação e Ar Condicionado
BE	Biblioteca Escolar
BMA	Biblioteca Municipal de Arouca
CCDRN	Comissão de Coordenação e Desenvolvimento Regional do Norte
CEB	Ciclo do Ensino Básico
CIGC	Centro de Interpretação Geológica de Canelas
CPCJ	Comissão de Proteção de Crianças e Jovens
CPP	Casa das Pedras Parideiras
CLDS	Contrato Local de Desenvolvimento Social
DAGF	Departamento de Administração Geral e Finanças
DAU	Divisão de Ambiente e Urbanismo
DRCN	Direção Regional de Cultura do Norte
DGS	Direção Geral da Saúde
DGT	Direção-Geral do Território
EB	Escola Básica
EIP	Equipa de Intervenção Permanente
GIP	Gabinete de Inserção Profissional
IEFP	Instituto do Emprego e Formação Profissional
LIT	Loja Interativa de Turismo
NEE	Necessidades Educativas Especiais
OAU	Óleos Alimentares Usados
PDM	Plano Diretor Municipal
PSS	Plano de Segurança e Saúde
PU	Plano de Urbanização
PES	Programa Educação para a Saúde
PMDFCI	Plano Municipal de Defesa da Floresta Contra Incêndios
PCGT	Plataforma Colaborativa de Gestão Territorial
RAN	Reserva Agrícola Nacional
RBE	Rede de Bibliotecas Escolares
RCD	Resíduo de Construção e Demolição
REN	Reserva Ecológica Nacional
RMA	Radar Meteorológico de Arouca
RERAE	Regime Extraordinário da Regularização de Atividades Económicas
RU	Resíduos Urbanos
SA	Sociedade Anónima
SIG	Sistema de Informação Geográfica
SSAIGT	Sistema de Submissão Automática dos Instrumentos de Gestão Territorial
UCC	Unidade de Cuidados na Comunidade

02

Mensagem da Presidente

Os meses de verão trouxeram consigo o fim do confinamento e a retoma da atividade municipal e económica, mantendo-se como pano de fundo a pandemia. Tal como já havia acontecido na parte inicial do ano, procurou-se salvaguardar a segurança e saúde de todos os arouquenses e, simultaneamente, assegurar-se o funcionamento da economia e dos serviços e dinâmicas municipais, em segurança.

Sendo notório que o Município de Arouca dispõe de uma estrutura de recursos humanos espartana, em particular quando comparado com municípios vizinhos, significou que para se conseguir alcançar o objetivo acima foi necessário um esforço muito significativo de todos, esforço esse que deu frutos, conforme se pode constatar nas páginas seguintes, com vários projetos e empreitadas em curso, com o arranque de novas dinâmicas na área social e do ambiente, apenas para citar alguns exemplos.

Deste período e destas páginas sobressai ainda a relevância do trabalho em parceria e em rede. No âmbito da gestão da pandemia, tem sido crucial a cooperação estreita e contínua do Município com as autoridades de saúde e demais agentes de proteção civil, com as IPSS's, com os Agrupamentos de Escolas, com os agentes económicos.

Também em outras áreas de intervenção – veja-se o exemplo do plano de gestão do ribeiro do Gondim – o estabelecimento de parcerias de trabalho e a criação de sinergias se revelou como uma mais-valia. É esse assim o caminho a seguir! Porque juntos somos mais fortes! Porque juntos, chegamos mais longe!

Margarida Belém
Presidente da Câmara

03

Atividade Municipal

A. Planeamento

Estudos e planos municipais de ordenamento de território

Relativamente aos estudos e planos municipais de ordenamento do território em curso, no período em reporte, há a destacar:

· 2.ª revisão do Plano Diretor Municipal (PDM):

PCGT – Plataforma Colaborativa de Gestão Territorial: foi disponibilizada na PCGT em 06.08.2020 a versão final do Relatório de Definição de Âmbito da Avaliação Ambiental Estratégica.

Classificação da rede viária municipal 2.ª fase: levantamento de campo e inventariação digital (em gabinete) de 312 fichas caracterizadoras de percursos de rede viária a classificar (estradas e caminhos municipais).

Planeamento da localização das paragens de transporte público da AMP – Arouca: em validação as paragens de transporte público rodoviário autorizadas, conforme as linhas/carreiras contratualizadas.

Informação sobre Ponto de situação de outros estudos e planos municipais de ordenamento em curso disponível no anexo 1.

Atribuição de toponímia no Município

Junta de Freguesia de São Miguel do Mato: foi aprovada em reunião de Câmara de 05.05.2020 a proposta de toponímia. Em fase de divulgação das alterações às entidades.

Junta de Freguesia de Chave: foi aprovada em reunião de Câmara de 21.04.2020 a proposta da 2.ª alteração à toponímia. Em fase de divulgação das alterações às entidades.

Junta de Freguesia de Chave: foi aprovada em reunião de Câmara de 21.04.2020 a proposta da 2.ª alteração à toponímia. Em fase de divulgação das alterações às entidades.

União de Freguesias de Arouca e Burgo: o processo de toponímia relativo à antiga freguesia de Burgo foi aprovado em reunião de Câmara de 02.06.2020.

Junta de Freguesia de Urrô 1.ª fase: foi aprovada em reunião de Câmara de 05.05.2020 a proposta de toponímia. Em fase de divulgação das alterações às entidades.

Candidaturas a fundos comunitários

Plano Municipal para a Igualdade e Não Discriminação

A operação, promovida pelo Município de Arouca, visa a elaboração, execução e avaliação do Plano Municipal para a Igualdade e Não Discriminação, fomentando a intersecionalidade, a promoção de parcerias e a territorialização estratégica e operacional dos objetivos da Estratégia Nacional para a Igualdade e a Não Discriminação (ENIND) - Portugal + Igual 2018-2030 e respetivos Planos Nacionais de Ação.

Programa de Apoio à Elaboração de Estudos Municipais para o Desenvolvimento de Sistemas de Recolha de Biorresíduos

O Município de Arouca pretende, com este estudo, identificar a melhor estratégia a implementar para a gestão dos biorresíduos produzidos, tendo em consideração as características demográficas e geográficas do concelho. Pretende-se encontrar as melhores soluções com vista a assegurar que os biorresíduos são separados e reciclados na origem ou recolhidos seletivamente com a máxima eficiência pelos sistemas em baixa e devidamente encaminhados para tratamento e valorização nas infraestruturas dedicadas dos sistemas em alta. O âmbito geográfico inclui a área territorial do concelho de Arouca.

Informação detalhada sobre as candidaturas a fundos comunitários disponível no anexo 2.

B. Turismo

Concluído projeto de execução da Grande Rota das Montanhas Mágicas Cycling & Walking

Já é conhecido o traçado final da Grande Rota das Montanhas Mágicas Cycling & Walking. Trata-se de um percurso circular, com 230km de distância, que une os 7 municípios das Montanhas Mágicas, sendo possível percorrê-lo a pé (GR – Grande Rota Pedestre), ou em bicicleta de BTT/gravel (GT – Grande Travessia).

O Projeto da GR/GT das Montanhas Mágicas, promovido pela ADRIMAG, conta com o envolvimento de parceiros nacionais, regionais e locais, nomeadamente as 7 Câmaras Municipais do território – Arouca, Castelo de Paiva, Castro Daire, Cinfães, São Pedro do Sul, Sever do Vouga e Vale de Cambra, a UVP – Federação Portuguesa de Ciclismo, a FCMP – Federação de Campismo e Montanhismo de Portugal, a Turismo do Porto e Norte de Portugal e a Turismo Centro de Portugal, e tem como principais objetivos:

1. Tornar as Montanhas Mágicas® um destino de excelência no contexto da oferta de cycling & walking em Portugal, dotando o território das condições necessárias à prática destas modalidades no contexto desportivo, recreativo e de lazer, de forma ambientalmente responsável e economicamente viável;

2. Promover a união dos 7 municípios do território, em torno de um projeto comum, que contribuirá para reforçar e consolidar a marca turística territorial "Montanhas Mágicas".

Esta GR/GT explora vários pontos de interesse naturais e culturais da região, nomeadamente os pontos da Rota da Água e da Pedra das Montanhas Mágicas, as áreas classificadas (Rede Natura 2000 e Arouca Geopark Mundial da UNESCO), bem como outros pontos de interesse natural e cultural do território. Atravessa diversas aldeias e vilas que servirão de pontos de apoio aos utilizadores promovendo, em simultâneo, a aproximação à comunidade local.

As serras da Freita, Arada, Arestal e Montemuro, bem como os vales dos rios Paiva, Vouga, Douro e Bestança são o palco desta GR e os elementos que mais contribuem para que este seja um projeto diferenciador, contribuindo para o desenvolvimento e crescimento do Turismo de Natureza na região.

Dados técnicos e de altimetria:

- Distância: 230 km
- Altura máxima: 1.209,5 m
- Altura mínima: 53,70 m
- Desnível acumulado positivo: 4.862,66 m
- Desnível acumulado negativo: 4.872,66 m
- Distância subida: 96,48 km
- Distância descida: 108,95 km

O projeto é financiado pelo Turismo de Portugal, IP, no âmbito do Programa Valorizar – Linha de Apoio à Valorização Turística do Interior. O próximo passo é a instalação da sinalética.

5.º aniversário da Rota dos Geossítios

A 25 de julho de 2020, assinalou-se o 5.º aniversário da Rota dos Geossítios do Arouca Geopark. Assente no seu ativo diferenciador e singular – o Património Geológico –, tem um carácter holístico, abrangendo o restante Património Natural e Cultural existente na região, sendo considerada uma das melhores formas de descobrir o Arouca Geoparque Mundial da UNESCO.

A Rota dos Geossítios encontra-se estruturada em três itinerários (A, B e C), que definem as três áreas geográficas com maior incidência de geossítios. Estes foram pensados para serem realizados de automóvel, com alguns troços a pé:

- A «Freita: a serra encantada»;
- B «Pelas minas e recantos desconhecidos do Paiva»;
- C «Paiva: o vale surpreendente».

Integra, ainda, um conjunto de dez infraestruturas/equipamentos de apoio à visitação (ver caixa).

A Rota encontra-se devidamente sinalizada. Adicionalmente, cada um dos 31 geossítios abrangidos por esta Rota apresenta uma bandeirola de identificação, através da qual o turista/visitante poderá aceder a informação adicional sobre o local, com recurso à leitura via telemóvel ou tablet do *QR-code* aí presente.

Como suporte à visita autónoma a esta Rota, encontra-se ainda disponível, desde setembro de 2016, na Loja Interativa de Turismo, na Casa das Pedras Parideiras e na loja online do Arouca Geopark, o kit «Rota dos Geossítios», que inclui um livro-guia e uma mochila, onde o visitante/turista encontra explicações simples e objetivas sobre o património aqui abrangido.

Configuram-se como desafios para o futuro o reforço da notoriedade da marca «Rota dos Geossítios», com recurso a um plano de comunicação específico e adaptação de alguns geossítios tornando-os acessíveis a pessoas com mobilidade condicionada.

Programa Anual Rota dos Geossítios Interpretada

Desde o ano de 2017 é planeado e promovido, todos os anos, o Programa Anual Rota dos Geossítios Interpretada. Este programa, renovado anualmente, consiste num conjunto de visitas interpretadas dirigidas ao público em geral, visando fomentar o turismo sustentável na região. Estas são acompanhadas por um guia-intérprete do Arouca Geopark e incluem transporte, seguro, entradas nos centros de interpretação ou Passadiços do Paiva e, ainda, um lanche Arouca Agrícola/Geofood.

Atendendo à atual situação de pandemia e para assinalar os cinco anos do lançamento da Rota dos Geossítios, promoveu-se, durante o mês de agosto de 2020, um conjunto de visitas interpretadas intituladas «Rota dos Geossítios ao Luar», para as quais foi definido um conjunto de medidas preventivas no âmbito da Covid-19, e que contou com a chancela do selo Clean & Safe do Turismo de Portugal.

Nestas visitas, os participantes puderam explorar alguns dos encantos do itinerário A «Freita: a serra encantada», através de um percurso pedonal interpretado que percorreu os geossítios Marco geodésico de São Pedro Velho (G3), Contacto litológico da Mizarela

Rota dos Geossítios em números

31
N.º de geossítios integrados na Rota.

200.000
N.º médio de visitantes anuais que percorre a Rota dos Geossítios, através das suas infraestruturas/equipamentos de apoio (Centros de Interpretação, Plataformas de observação e Passadiços do Paiva).

5.000
N.º médio de visitantes anual que participa em visitas guiadas à Rota dos Geossítios.

583
N.º de participantes no programa «Rota dos Geossítios Interpretada».

98%
Grau de satisfação dos participantes nas visitas interpretadas à Rota dos Geossítios.

10
N.º de infraestruturas de apoio à visitação dos geossítios

5.000
N.º de guias da Rota dos Geossítios editados.

480
N.º de kits da Rota dos Geossítios (mochila + livro-guia) vendidos para apoio à visitação autónoma da Rota.

620
N.º de alunos envolvidos em projetos educativos sobre a Rota dos Geossítios.

310
N.º de professores participantes em ações de formação sobre a Rota dos Geossítios.

95
N.º de parceiros do Arouca Geopark.

Infraestruturas/equipamentos de apoio à visitação

• **3 unidades interpretativas nos geossítios:** Casa das Pedras Parideiras (Pedras Parideiras), Museu das Trilobites Gigantes (Coleção de fósseis da Pedreira do Valério) e Piso panorâmico do Radar Meteorológico de Arouca (Panorâmica da Costa da Castanheira);

• **6 plataformas de observação que dispõem de painéis interpretativos nos geossítios:** Panorâmica do Detrelo da Malhada, S. Pedro Velho, Frecha da Mizarela, Campo de dobras da Castanheira, Pedras Boroas e Icnofósseis de Cabanas Longas;

• **Passadiços do Paiva - superestrutura de apoio à visitação a cinco geossítios** (Garganta do Paiva, Cascata das Agueiras, Vau, Gola do Salto e Falha da Espiunca).

Informação estatística referente ao turismo disponível nos anexos 3,4,5,6,7 e 8.

C. Ambiente e Urbanismo

Gestão da vegetação do Parque do Ribeiro de Gondim e envolvente

Inaugurado em dezembro de 2018, o Parque do Ribeiro de Gondim é um corredor ecológico de fruição pública, com capacidade para promover a preservação, qualificação, sustentabilidade e valorização do ribeiro do Gondim e do espaço natural envolvente.

O ribeiro de Gondim atravessa este Parque e a vegetação existente nas suas margens desempenha um papel ecológico muito importante, sendo crucial a sua conservação e/ou recuperação. Entre as diversas funções ecológicas, salientam-se a estabilização do solo marginal, a regulação do caudal em situações de cheia, a regulação da luz e do vento que atinge a coluna de água, a filtragem e depuração da água da ribeira e a criação de habitats para um conjunto diversificado de espécies animais terrestres e aquáticos.

A gestão destes ecossistemas requer particulares cuidados para que a vegetação nativa seja potenciada e o risco de ocupação por plantas invasoras seja controlado, pelo que, em parceria com a Associação Geoparque Arouca, foi definido um plano de gestão da vegetação do Parque do Ribeiro do Gondim, que se encontra em execução. A intervenção assenta em três etapas:

1.ª: Inventariação da biodiversidade existente neste troço do ribeiro de Gondim e respetivo registo vídeo para posterior divulgação e sensibilização.

Esta primeira etapa realizou-se na última semana de julho.

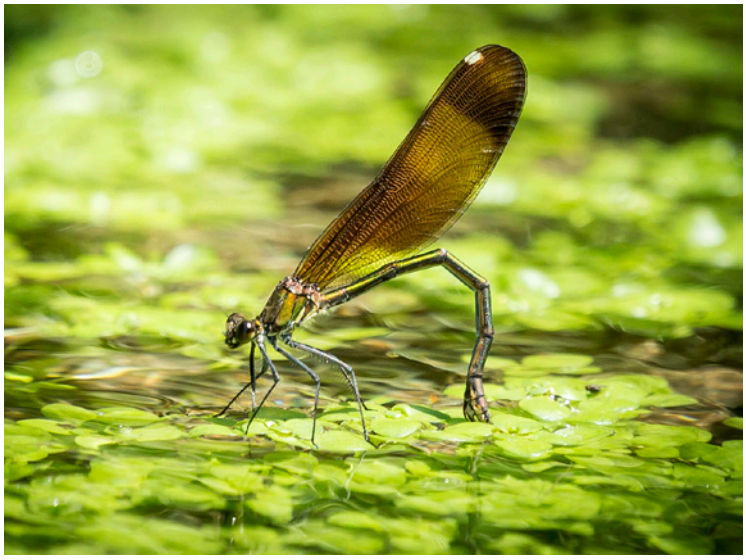

Espécies autóctones que ocorrem no Ribeiro de Gondim: hipericão-do-Gerês (*Hypericum androsaemum*) e gaiteiro-negro (*Calopteryx haemorrhoidalis*).

2.ª: Remoção das plantas invasoras que ocorrem nas margens e no leito do ribeiro, adotando métodos de controlo adequados a cada espécie. Foram removidas manualmente centenas de plantas pertencentes a 10 espécies diferentes. As espécies nativas foram mantidas para que o seu papel ecológico fosse cumprido e o seu ciclo de vida seja finalizado. No local, colocou-se uma placa informativa para que os utilizadores do Parque compreendam a importância das flores silvestres para os insetos e outros animais. Estes trabalhos decorreram na primeira semana de agosto.

Espécies exóticas que ocorrem no Ribeiro de Gondim: Tintureira (*Phytolacca americana*) e crocósmia (*Crocosmia sp.*)

3.ª: Gestão das espécies nativas, mantendo as plantas perenes como os fetos, os juncos e as árvores que regeneram nas margens como os amieiros, os salgueiros e os sabugueiros, e cortando as que já completaram o seu ciclo de vida (plantas anuais) e, como tal, já libertaram as suas sementes. Prevê-se que esta etapa seja realizada na última semana de setembro.

Vegetação autóctone perene que ocorre no Ribeiro de Gondim: feto-manso (*Athyrium filix-femina*) e amieiro (*Alnus glutinosa*).

Está a ser realizado registo vídeo de todos os trabalhos executados durante estas três etapas para posterior divulgação, através da Página de Facebook do Município, à sociedade em geral. Esta divulgação pretende sensibilizar todos os cidadãos para a importância dos ecossistemas ribeirinhos, bem como envolver os mesmos na conservação da natureza e da biodiversidade, através da adoção de atitudes e comportamentos adequados.

De salientar que a gestão destes ecossistemas, para ser consequente, será contínua no tempo e que os procedimentos subjacentes são morosos (dado que devem ser executados manualmente), com resultados mais expressivos a serem atingidos apenas a médio-longo prazo.

Aprovada candidatura apresentada pelo Canil Intermunicipal para obtenção de apoio financeiro à esterilização de animais

A Direção Geral de Alimentação e Veterinária (DGAV) aprovou a candidatura à esterilização de animais apresentada pelo Centro de Recolha Oficial/Canil Intermunicipal da Associação de Municípios de Terras de Santa Maria (AMTSM), com vista à obtenção de apoio financeiro à esterilização de animais.

Trata-se de um apoio financeiro no valor máximo de 30 mil euros a campanhas de esterilização de animais errantes, como forma privilegiada de controlo da sobrepopulação animal, que a AMTSM tem vindo a implementar. O apoio consiste na atribuição das quantias fixas de cada esterilização, nomeadamente:

- Gato macho: 15 €
- Cão macho: 30 €
- Gata: 35 €
- Cadela: 55 €

No âmbito desta candidatura, que é válida para o corrente ano, prevê-se a esterilização de cerca de 200 animais aos quais se juntarão os animais que as Câmaras Municipais associadas apresentarem no Centro de Recolha Oficial/Canil Intermunicipal.

Desde 2017 foram realizadas já mais de 650 esterilizações, no cumprimento da lei, que determina que os animais que sejam acolhidos pelos CRO, e que não sejam reclamados no prazo de 15 dias a contar da data da sua recolha, devem ser esterilizados e, posteriormente, encaminhados para adoção.

É nesse espírito de concertação e de união de esforços que os municípios, especialmente sensíveis a esta problemática, têm vindo a diligenciar a implementação de Programas de Apoio à Esterilização de Canídeos e Gatídeos, promovendo o acesso a serviços médico-veterinários cirúrgicos destinados àquele fim.

Cientes da relevância que os animais de companhia assumem no seio das famílias, os presidentes das câmaras municipais que integram a Associação de Municípios das Terras de Santa Maria – Arouca, Espinho, Oliveira de Azeméis, S. João da Madeira, S. Maria da Feira e Vale de Cambra -, pretendem, deste modo, sensibilizar a população para os benefícios da esterilização de animais de companhia, disponibilizando meios que promovam o bem-estar animal e criem melhores condições para um ambiente mais higiénico e saudável nos lares.

Informação estatística sobre o Gabinete Técnico Florestal, trabalhos executados pelas brigadas de limpeza e conservação das vias municipais, Gabinete de Apoio ao Munícipe, parcómetros e resíduos disponível nos anexos 9 a 13.

Informação estatística sobre os requerimentos e pedidos disponível no anexo 14.

D. Desenvolvimento Educativo e Social

Assinatura do protocolo para remoção do amianto na Escola Básica e Secundária de Escariz

A assinatura dos acordos de colaboração entre o Governo e os municípios da região Norte do país para remoção do amianto nas escolas decorreu a 24 de julho, em Vila Nova de Gaia. Em representação de Arouca esteve a presidente da Câmara Municipal, Margarida Belém.

Estes acordos com as câmaras municipais permitirão intervenções num total de cerca de 250 escolas do Norte, onde se inclui o concelho de Arouca, nomeadamente a Escola Básica e Secundária de Escariz.

As intervenções para a remoção do amianto são financiadas pelo Programa Operacional Regional Norte 2020.

E. Ação Social

Assinado Protocolo para a Territorialização da Rede Nacional de Apoio às Vítimas de Violência Doméstica

A Secretária de Estado para a Cidadania e Igualdade, Rosa Monteiro, os presidentes das Câmaras Municipais que integram a Associação de Municípios das Terras de Santa Maria – Arouca, Espinho, Oliveira de Azeméis, Santa Maria da Feira, São João da Madeira e Vale de Cambra – e a representante da Casa Dos Choupos – Espaço Trevo, assinaram a 3 de julho, no Europarque (Santa Maria da Feira), o Protocolo para a Territorialização da Rede Nacional de Apoio às Vítimas de Violência Doméstica. O mesmo irá permitir criar e potenciar a rede local de parcerias, com o intuito de promover a inclusão social e combater a pobreza e a discriminação de pessoas vítimas de violência de género e violência doméstica, contribuindo para a promoção da sua segurança, capacitação e autonomia.

O protocolo vem firmar uma parceria articulada, em rede, capaz de dar respostas mais eficazes, rápidas e adaptadas à realidade da região, no combate à problemática da violência doméstica.

Estrutura de atendimento a vítimas de violência doméstica e de género

Como funciona?

Trata-se de um serviço de apoio a vítimas de violência doméstica. O atendimento às vítimas é realizado às quartas-feiras, entre as 9h30 e as 12h30, no Gabinete Via Verde Social, pela equipa da Casa dos Choupos. A marcação do atendimento é realizada após o contacto telefónico por parte da vítima, que pode ser feito através dos seguintes números: 256 365 665 | 919 680 097 | 964 184 860.

Aprovada candidatura "Portugal Inovação Social/ Parcerias para o Impacto – Projeto Natureza e Socioterapia"

Em Arouca, muitos idosos residem sozinhos e em áreas mais isoladas do município. Com o objetivo de contribuir para a atenuação do problema social que é o isolamento social desta população, foi apresentada candidatura "Portugal Inovação Social/ Parcerias para o Impacto – Projeto Natureza e Socioterapia", a qual foi recentemente aprovada.

Tendo como promotor a IPSS Semente de Futuro e contando com o cofinanciamento do Município, na qualidade de investidor social, esta consistirá num programa inovador e diferenciador que combina o desenvolvimento de ações produtivas e lúdicas e que garante uma continuidade do ponto de vista identitário da perceção de utilidade da pessoa idosa na sociedade. Terá uma componente natural muito forte e serão desenvolvidas iniciativas diversas de ligação à e com a natureza.

Esta candidatura tem um valor de 245.290,10 €, sendo financiada em 70% pelo programa Portugal Inovação Social, e estará em vigor até dezembro de 2022. Abrangerá 45 idosos ao longo dos três anos.

Informação sobre subsídios e Gabinete de Inserção Profissional disponível nos anexos 15 e 16.

F. Desenvolvimento Cultural, Desportivo e Lazer

Eventos em tempos de pandemia

Devido à pandemia Covid-19, a Câmara Municipal de Arouca cancelou os eventos que havia previsto realizar para os meses de verão. Por forma a manter o importante vínculo que existe com as coletividades locais e crianças, jovens e outras pessoas particulares que todos os anos participam nestes eventos, a autarquia preparou edições online de dois dos mais icónicos eventos: "Arouca. História de um Mosteiro" e o torneio inter freguesias de futebol.

Arouca. História de um Mosteiro 2020 – edição online

Entre 11 e 19 de julho, voltou-se a contar a história do mosteiro, da vida quotidiana no seu interior e das gentes de Arouca, desta feita por via digital.

O programa contemplou, entre outras atividades, conversas sobre o mosteiro, ofícios e artes do século XVIII, concertos de música barroca e a representação de algumas lendas de Arouca. O ponto alto foi a minissérie transmitida em três episódios que permitiu (re) descobrir o Mosteiro de Santa Maria de Arouca.

Esta edição online foi transmitida através da página de Facebook do evento em https://www.facebook.com/Arouca.HistoriadeumMosteiro.

Torneio inter freguesias de futebol virtual

O Torneio Inter Freguesias de Futebol Virtual 2020 decorreu de 9 a 31 de julho e foi possível acompanhar os jogos na página de Facebook do Município de Arouca. Participaram 10 equipas representantes das seguintes freguesias: Arouca, Burgo, União de Freguesias de Canelas e Espiunca, Chave, Fermedo, Mansores, Moldes, Santa Eulália, Urrô e Várzea. Sagrou-se campeã a equipa de Arouca.

Torneio em números:

10
freguesias

18
jogadores, entre os quais uma menina

16
jornadas

27
jogos

1312
minutos de jogo

79
golos

Informação sobre Biblioteca Municipal disponível nos anexos 17 e 18.

G. Proteção Civil

Entrega às famílias as casas reconstruídas após incêndios de outubro de 2017

Foram entregues às famílias, a 24 de junho, as chaves das casas reconstruídas após os incêndios de 2017. Este presente a ministra da Coesão Territorial, Ana Abrunhosa, e o presidente da CCRD-N, Freire de Sousa.

Uma das casas localiza-se na freguesia de Fermedo e outra na freguesia de S. Miguel do Mato.

Em Arouca, todas as habitações parcial ou completamente destruídas pelos incêndios de outubro de 2017 já foram recuperadas e entregues às famílias. Arouca foi o primeiro município da região Norte a fazer esta entrega.

As obras, executadas por empreiteiros locais, foram efetuadas ao abrigo do PARHP - Programa de Apoio à Reconstrução de Habitação Permanente. Os respetivos projetos de arquitetura e processos de licenciamento, fiscalização e coordenação foram desenvolvidos pela Câmara Municipal, em estreita articulação com a CCDR-N.

O incêndio de outubro de 2017 consumiu 3500 hectares de floresta, afetando 6 freguesias do concelho de Arouca.

Novo ponto de água no planalto da Serra da Freita para combate a incêndios (impermeabilização)

Foi criado um novo ponto de água no planalto da Serra da Freita para combate a incêndios. Para o efeito, procedeu-se à impermeabilização da represa que ali existia para garantir a existência de água no período de verão.

Ação Verão Seguro nas zonas de recreio e lazer de Arouca

Iniciou a 1 de agosto, a ação Verão Seguro nas zonas de recreio e lazer do Areinho, Vau, Espiunca, Albergaria da Serra e Meitriz, numa parceria entre a Câmara Municipal e a Norsalva – Associação de Nadadores Salvadores. O objetivo é prevenir ocorrências de afogamentos e consciencializar os munícipes e visitantes para a segurança aquática no seu todo e em contexto de Covid-19, transmitindo uma mensagem de segurança aos banhistas.

Até 14 de setembro, 4 dias por semana e com maior incidência no fim-de-semana, uma equipa móvel composta por 2 pessoas – 1 operacional vocacionado para o socorro e 1 nadador salvador – estará a dar apoio aos utilizadores dos espaços utilizados.

Além da presença nos espaços, estes 2 operacionais farão também a sensibilização junto dos banhistas, nomeadamente sobre comportamentos potencialmente perigosos, e reforçarão a importância de serem seguidas as recomendações da Direção Geral da Saúde no que respeita à prevenção de contágio pela Covid-19.

H. Covid-19

Situação epidemiológica

131
Casos confirmados de infeção pela Covid-19

57
Casos de pessoas já recuperadas da infeção pela Covid-19

6
Óbitos em consequência da Covid-19

Dados disponíveis a 31.08.2020

Atualização do investimento feito: 255.838,49 € [1]

Apoio às IPSS's concelhias

Desde o início da pandemia que a Câmara Municipal, em estreita articulação com as autoridades de saúde e demais agentes de proteção civil, tem prestado particular atenção e apoio às IPSS's locais, nomeadamente a que têm como público-alvo a população idosa. Neste âmbito, assegurou a realização de testes nas IPSS's a utentes e funcionários, apoio na elaboração dos planos de contingência, assegurou a aquisição de equipamentos de proteção individual e de produtos de desinfeção e higienização, instalou contentores para serem usados como espaços para visita de familiares, após o desconfinamento, para elencar algumas das principais medidas tomadas. No período em reporte, o Município continuou a assegurar todo o apoio necessário a estas instituições.

1 - A este valor acrescem os 60.000,00 € referentes à aquisição de equipamento de proteção individual para as IPSS's.

Aquisição de equipamento de proteção individual no âmbito da COVID-19

A Câmara Municipal de Arouca investiu 60 mil euros em material de proteção individual para prevenção de contágio por Covid-19 para distribuição pelas IPSS – Instituições Particulares de Solidariedade Social concelhias (lista abaixo). Foram adquiridas máscaras, luvas, aventais, manguitos, cobre-pés, toucas, álcool-gel e desinfetante de superfícies e o material foi distribuído de acordo com o número de utentes de cada IPSS. A decisão foi tomada por unanimidade na reunião de Câmara de 21 de julho.

A proposta de aquisição deste material foi apresentada pela vereadora com o pelouro do Desenvolvimento Social, Fernanda Oliveira. "Conscientes das fragilidades financeiras destas instituições, propõe-se a aquisição do material com o intuito de apoiar estas entidades na manutenção das condições de segurança, de forma a garantir, às diversas respostas sociais, um pleno funcionamento com proteção às populações e evitando a propagação do surto epidémico", pode ler-se na proposta.

Desde o início da pandemia que a Câmara Municipal de Arouca apoia as IPSS's concelhias, disponibilizando materiais de proteção individual, num investimento de cerca de 13.800 €, valor ao qual acrescerá o apoio de 60 mil euros acima referido.

Instituições abrangidas

· AICIA – Associação para a Integração de Crianças Inadaptadas de Arouca;
· Casa do Povo de Santa Cruz de Alvarenga;
· Patronato – Centro Paroquial e Social Santa Mafalda;
· Centro Social e Paroquial de S. Salvador do Burgo de Arouca;
· Centro Social de Santa Cristina de Mansores;
· Centro Social de Escariz, Fermedo e Mato;
· Santa Casa da Misericórdia de Arouca;
· Centro Social de Canelas e Espiunca;
· Centro Social de Chave;
· Associação A4 – Acolher, Aceitar, Agir, Adaptar.

Visitas pedagógicas | Protocolo de atuação – respostas sociais residenciais

No âmbito da crise provocada pela pandemia COVID-19 e numa abordagem colaborativa que envolveu a Proteção Civil Municipal, a saúde e a Segurança Social, decorreram visitas pedagógicas às estruturas residenciais para idosos sedeadas no concelho.

O objetivo foi definir em conjunto diferentes metodologias de acompanhamento que assegurem a segurança dos utentes e profissionais destas respostas.

Retoma da atividade municipal, educativa e económica

Findo o período de confinamento e por forma a garantir uma retoma da atividade municipal e económica em segurança, foram várias as medidas adotadas pela Câmara Municipal, que assegurou também o apoio aos diversos agentes económicos, disponibilizando informação sobre as regras a seguir, apoio na elaboração dos planos de contingência e na obtenção do selo Clean & Safe.

Feira Quinzenal

No início de junho foram retomadas a feira quinzenal e a feira de produtos do campo e de artesanato. Foi definido o respetivo plano de contingência e criadas as condições necessárias de segurança para feirantes, produtores, artesãos e clientes.

Serviços municipais e outros

A Biblioteca Municipal e os Complexos Desportivos Municipais foram duas das infraestruturas que retomaram a atividade, de modo condicionado, após o período de confinamento, tendo sido criadas todas as condições para uma reabertura em segurança (instalação de sinalética, redefinição de horários e lotação máxima, estabelecimento de rotinas de higienização frequente dos espaços, instalação de dispensadores de álcool gel, etc.). A Biblioteca Municipal[2], a Loja de Turismo, bem como vários equipamentos hoteleiros e de restauração, e ainda empresas de animação turística locais passaram a ter selo Clean & Safe. Lançado pelo Turismo de Portugal, tem por objetivo sensibilizar para a importância da adoção de procedimentos mínimos de limpeza e higiene.

Regresso à escola

O fim do período de confinamento significou o regresso de parte dos alunos à escola. Tal como havia feito durante os meses de março, abril e maio, o Município de Arouca, em estreita cooperação com os Agrupamentos de Escolas, procurou a prestar todo o apoio necessário por forma a garantir o acesso de todos os alunos à escola. Entre outras medidas, disponibilizou 30 computadores com acesso à Internet a ambos os Agrupamentos, os quais foram responsáveis pela respetiva gestão e entrega aos alunos que carecessem destes equipamentos.

2 - A Biblioteca Municipal de Arouca reabriu ao público de modo condicionado a 18 de maio e o selo foi atribuído a 2 de setembro de 2020.

1. Colocação de acrílicos nos serviços municipais

2. Centro de testes Covid-19 instalado junto ao edifícios dos Paços do Concelho

3. Ação de desinfeção das creches antes da retoma da atividade nas mesmas

4. Ação de desinfeção

5. Entrega de computadores com acesso à Internet ao Agrupamento de Escolas de Arouca

6. Entrega de computadores com acesso à Internet ao Agrupamento de Escolas de Escariz

7. Medidas de prevenção no âmbito da Covid-19 na feira quinzenal: desinfeção das mãos

8. Feira quinzenal em tempos de Covid-19

9. Bombeiros Voluntários de Arouca em formação sobre desinfeção com GNR

10. Formação ministrada pelo Exército sobre desinfeção nas escolas

11. Distribuição de kits compostos por duas máscaras reutilizáveis produzidas em Arouca à comunidade

12. Medidas de prevenção no âmbito da Covid-19 na feira quinzenal: sinalética

13. Colocação de tapetes desinfetantes nos serviços municipais

I. Projetos, Empreitadas e Administração Direta

Urbanização/requalificação da rua Cidade de Poligny

No período em reporte, foi lançada a empreitada de requalificação da rua Cidade de Poligny, na União de Freguesias de Arouca e Burgo. Esta intervenção surge da necessidade de resolução dos problemas de mobilidade, nomeadamente nos passeios, provocados pelas raízes das árvores existentes no local e que apresentam deficiências. O crescimento das árvores causou ainda o tapamento das luminárias existentes, aplicadas aquando do loteamento que deu origem a esta rua.

A intervenção prevê o levantamento total do pavimento e posterior preenchimento de novo desde as camadas base. À semelhança do que vem sendo feito em outras intervenções no município, será dada prevalência a quem circule a pé. Assim, e uma vez que se trata de uma rua de uso sobretudo residencial, a faixa de rodagem será diminuída e os passeios serão aumentados.

No que respeita às árvores, algumas manter-se-ão e outras serão retiradas. Está prevista a plantação de novas árvores, aumentando a área de caldeira e o afastamento em relação aos muros das habitações. Serão também colocadas telas anti-raízes com vista ao controlo do crescimento das raízes em profundidade.

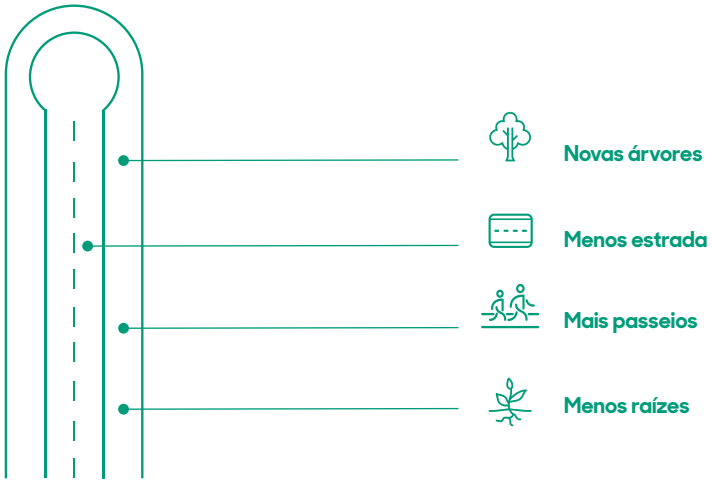

Rede viária: pavimentação em tapete em vários locais do concelho para 2020

No período em reporte, foi lançado o concurso público para realização da empreitada de pavimentação em tapete em vários locais do concelho para 2020.

No âmbito deste procedimento, serão pavimentados acessos nas freguesias de S. Miguel do Mato, Escariz, Chave (estrada da Ribeira), Rossas, Tropeço, Santa Eulália e União de Freguesias de Canelas e Espiunca.

Projetos

Relativamente aos projetos em curso e, no período em reporte, registaram-se avanços nos seguintes:

• **Requalificação e ampliação da Escola de Serra da Vila (Mansores):** projeto de execução concluído e processo concluído para concurso.

• **Requalificação e ampliação da Escola de Paços (Moldes):** projeto de execução concluído. Em fase de revisão pelos serviços.

• **Remoção de Cobertura de Fibrocimento EB 23 de Escariz:** peças de procedimento em elaboração.

• **PH (Passagem Hidráulica) na estrada de Portela / Cabreiros:** projeto de execução concluído com duas hipóteses de execução.

• **Acesso em Modos Suaves à escola da Boavista – Fase 2:** projeto de execução concluído

• **Loteamento Industrial de São Domingos** – Alteração ao Loteamento com consequente entregue aos serviços da DAU

• **Portela de Moldes - Requalificação do Cruzamento:** projeto de execução concluído

• **Paradinha – Requalificação da envolvente à praia fluvial:** projeto em desenvolvimento

• **Loteamento 2_1982 - supermercado Cavadinha:** alteração ao loteamento decorrente da empreitada da Zona Poente

· **Zona Industrial da Mata – Expansão:** definição de limites necessários para negociação com proprietários.

Projetos em fase de acompanhamento de obra

· Ponte pedonal suspensa sobre o Rio Paiva

· Introdução de Modos Suaves no Acesso à Escola da Boavista

· Requalificação Urbanística da Zona Poente da Vila

• **Empreitada de Ampliação / Remodelação do Complexo Desportivo de Arouca – Casa das Máquinas**

Está contemplada a reformulação dos sistemas de tratamento e sistemas hidráulicos das piscinas exteriores e interiores e a reabilitação de paredes, pavimentos e tetos da casa das máquinas.

Estão previstos os seguintes trabalhos:

· Instalações e equipamentos mecânicos de ventilação;
· Instalações e equipamentos mecânicos de filtragem e desinfeção de água;
· Trabalhos de construção civil e arquitetura.

• Empreitada de Ampliação / Remodelação do Complexo Desportivo de Arouca – Sala Polivalente

A sala situa-se a poente do edifício principal ao nível do piso 1. Com 110m2 de área útil de utilização, a sala tem ligação direta ao edifício principal através de um átrio de distribuição. Este átrio fará a entrada para esta sala, bem como para o jardim onde se encontram as piscinas municipais exteriores e os campos de ténis.

• Empreitada de Estabilização de Taludes e Blocos Rochosos nas margens do Rio Paiva

A obra compreende duas intervenções, com projetos individuais:

· Encosta direita do Rio Paiva: contempla uma solução com recurso ao calçamento da base de blocos na encosta da margem direita do rio Paiva, com enrocamento e betão, junto a futura ponte pedonal suspensa, em Alvarenga.

· Encosta esquerda do Rio Paiva: contempla intervenções a realizar na encosta, do lado de Canelas, com o objetivo de minimizar o risco associado à instabilização de blocos rochosos que se encontram na encosta, sobre o caminho de acesso aos passadiços, em condições de estabilidade precária.

• Empreitada de construção de salas de formação na central de camionagem

Visa a conservação do edifício, do seu átrio central e *hall* de distribuição. Serão construídas duas salas no átrio principal que funcionarão como salas de formação.

• Requalificação e ampliação do Cemitério Municipal

Visa fundamentalmente concluir o projeto total do cemitério realizado há mais de 15 anos e que se tem vindo a concretizar por fases. Destaque para a construção dos patamares para a implantação das campas, a construção do muro que encerra o espaço e acompanha a rua João Paulo II e a construção de uma instalação sanitária de apoio.

Requalificação e ampliação do Cemitério Municipal

Empreitadas

Após a última Assembleia Municipal, foram lançadas as seguintes empreitadas:

· Empreitada de Fornecimento e Montagem de Depósitos de AQS (Água Quente Sanitária) do Estádio Municipal
· Empreitada de Estabilização de Taludes e Blocos Rochosos nas Margens do Rio Paiva
· Empreitada de Trabalhos não Previstos na Ciclovia
· Empreitada de Construção de Muros de Suporte em Várzea, Escariz, Fermedo e S. Miguel do Mato
· Empreitada de Sinalização Horizontal em Arruamentos e Vias do Concelho de Arouca
· Empreitada de Sistema AVAC no Edifício do Museu Municipal
· Empreitada de Iluminação Pública no Acesso à Praia Fluvial do Areinho
· Empreitada de requalificação da Rua Cidade de Poligny
· Empreitada de Pavimentação em tapete em vários locais do Concelho para 2020
· Empreitada de Remodelação e Aplicação da EB1+JI de Serra da Vila em Mansores- Centro Local de Mansores
· Empreitada de Requalificação das Instalações da Escola Básica de Arouca (Centro Escolar EB 2/3 de Arouca) – Pista de Atletismo e Pintura de Muros e Balneários.

Informação detalhada sobre trabalhos de topografia e obras disponível nos anexos 20 e 21.

J. Desenvolvimento Económico e Empreendorismo

Arouca Agrícola incentiva a melhores práticas agrícolas em prol do meio ambiente

O projeto Arouca Agrícola tem nas suas várias vertentes a preocupação com a sustentabilidade dos modos de produção no concelho. Desta forma, nos últimos meses, tem sido feito um acompanhamento técnico, que vai ao encontro de uma consciencialização dos produtores locais em adquirir práticas agrícolas mais sustentáveis para o território, sendo o Modo de Produção Biológico aquele que se enquadra nesta estratégia. Os princípios desta forma de produzir têm por base a preservação e utilização da natureza e biodiversidade a favor das culturas, isto é, criar uma harmonia entre a fauna e a flora existentes e o cultivo agrícola. Na agricultura biológica não são utilizados quaisquer fertilizantes, pesticidas ou herbicidas químicos de síntese. Neste modo de produção, é possível encontrar alimentos mais saudáveis, uma vez que o ritmo de crescimento dos mesmos é respeitado, fazendo com que sejam mais ricos em nutrientes.

No âmbito da estratégia para a agricultura biológica do Arouca Agrícola, entre 3 de junho e 5 agosto, decorreram semanalmente sessões de formação teóricas e práticas, num total de 50 horas, integradas no módulo de formação de Modo de Produção Biológica, que pretende capacitar os produtores pertencentes ao projeto. Participaram 25 produtores. Integrada nesta formação, irão ainda decorrer mais dois módulos cujas temáticas serão Cultura de Hortícolas em Modo de Produção Biológico e Cultura de Pomares em Modo de Produção Biológico.

Para além da formação contínua que decorre semanalmente em parceria com a Associação Florestal entre Douro e Vouga (AFeDV), ao abrigo do Programa Operacional Inclusão Social e Emprego (POISE) e cofinanciado pelo Fundo Social Europeu e Estado Português, foi dinamizada uma ação de sensibilização complementar sobre Gestão de Pragas e Doenças em Modo de Produção Biológico, que decorreu de uma parceria entre o CLDS 4G AroucaInclui – ADRIMAG e o projeto Arouca Agrícola – Arouca Geopark. Ainda no âmbito desta parceria, com o intuito de partilhar novas realidades no setor agrícola, estão previstas outras ações complementares, entre as quais se destaca uma visita técnica a quintas em Modo de Produção Biológico no concelho de São Pedro do Sul. Este ciclo de formações tem sido dinamizado por Ana Lopes e António Strecht, engenheiros agrónomos, com uma vasta experiência em agricultura biológica.

Neste momento, estão integrados no projeto Arouca Agrícola 4 produtores em modo de produção biológica. A Associação A4 - Acolher, Aceitar, Agir, Adaptar está em fase de transição para adotar este modo de produção.

K. Outros

Recursos humanos: estágios PEPAL

O Município de Arouca aderiu ao programa PEPAL - Programa de Estágios Profissionais na Administração Local, tendo em vista proporcionar experiências de emprego a recém-licenciados, facilitando por essa via a entrada no mercado de trabalho. Ao todo são 7 estagiários, seis deles de nível 6 (licenciatura) e um de nível 4.

Os estágios, que têm uma duração de um ano, compreendem as seguintes áreas:

- Engenharia Civil
- Turismo
- Psicologia
- Gerontologia
- Animação Cultural/Apoio a eventos
- Multimédia

Os estagiários são maioritariamente oriundos de Arouca, sendo que 1 é de Mirandela e outro de Oliveira Azeméis.

L. Relação de Aquisição de Imóveis

Com destino à execução de infraestruturas turísticas (ponte suspensa sobre o rio Paiva), procedeu-se à aquisição a:

· Manuel da Rocha Correia de Vasconcelos e esposa:

· Parcela de terreno com a área de 9.794m², sita em Galhardo, freguesia de Alvarenga, concelho de Arouca, pelo valor global de 11.835,20 €, correspondendo 7.835,20 € ao terreno e 4.000,00 € às benfeitorias aí existentes.

· Parcela de terreno com a área de 2.226m², sita em Chã, freguesia de Alvarenga, concelho de Arouca, pelo valor global de 3.164,80 €, correspondendo 1.780,80 € ao terreno e 1.384,00 € às benfeitorias aí existentes.

04

Informação Financeira

Balancete Acumulado — Razão

Município de Arouca

Mês de Maio — Ano: 2020

Conta	Designação	Mov. Débito	Mov. Crédito	Saldo Débito	Saldo Crédito
01	Receita do período corrente	60 873 038,94	60 873 038,94	0,00	0,00
02	Despesa do período corrente	108 899 734,15	108 899 734,15	0,00	0,00
04	Despesa a pagar em períodos futuros	903 899,76	903 899,76	0,00	0,00
07	Operações de Tesouraria	135 438,17	135 438,17	0,00	0,00
09	Responsabilidades contingentes e contas de controlo	3 729 064,91	3 729 064,91	0,00	0,00
11	Caixa	16 140 768,46	16 133 043,05	7 725,41	0,00
12	Depósitos à ordem	9 345 567,38	7 977 676,88	1 367 890,50	0,00
13	Outros depósitos	4 725 035,41	1 377 853,04	3 347 182,37	0,00
20	Devedores e credores por transferências, subsídios e en	5 414 275,71	5 414 275,71	0,00	0,00
21	Clientes, contribuintes e utentes	1 586 249,33	1 554 481,33	31 768,00	0,00
22	Fornecedores	3 875 449,56	4 111 653,92	0,00	236 204,36
23	Pessoal	865 922,15	865 972,03	0,00	49,88
24	Estado e outros entes públicos	559 477,68	655 716,06	0,00	96 238,38
25	Financiamentos obtidos	98 976,16	1 430 487,96	0,00	1 331 511,80
27	Outras contas a receber e a pagar	4 330 873,22	5 507 497,50	0,00	1 176 624,28
28	Diferimentos	33 851,55	11 364 686,82	0,00	11 330 835,27
31	Compras	44 355,73	10 800,30	33 555,43	0,00
32	Mercadorias	5 731,99	0,00	5 731,99	0,00
33	Matérias-primas, subsidiárias e de consumo	160 826,89	11 462,58	149 364,31	0,00
41	Investimentos financeiros	1 254 673,50	0,00	1 254 673,50	0,00
43	Ativos fixos tangíveis	79 771 549,41	18 418 289,15	61 353 260,26	0,00
44	Ativos intangíveis	880 565,05	804 116,73	76 448,32	0,00
45	Investimentos em curso	19 681 259,47	10,59	19 681 248,88	0,00
51	Património/capital	0,00	17 104 950,20	0,00	17 104 950,20
55	Reservas	0,00	2 177 701,13	0,00	2 177 701,13
56	Resultados transitados	223 899,80	28 729 078,88	0,00	28 505 179,08
57	Ajustamentos em ativos financeiros	0,00	48 805,00	0,00	48 805,00
59	Outras variações no património líquido	0,00	24 473 645,05	0,00	24 473 645,05
60	Transferências e subsídios concedidos	787 401,78	0,00	787 401,78	0,00
61	Custo das mercadorias vendidas e das matérias consum	9 736,89	0,00	9 736,89	0,00
62	Fornecimentos e serviços externos	1 673 797,34	60 293,27	1 613 504,07	0,00
63	Gastos com o pessoal	1 474 092,14	0,00	1 474 092,14	0,00
68	Outros gastos	74 960,38	5 098,86	69 861,52	0,00
69	Gastos por juros e outros encargos	6 612,80	0,00	6 612,80	0,00
70	Impostos, contribuições e taxas	6 353,07	472 449,68	0,00	466 096,61
72	Prestações de serviços e concessões	375,00	198 281,64	0,00	197 906,64
75	Transferências e subsídios correntes obtidos	0,00	3 686 713,44	0,00	3 686 713,44
78	Outros rendimentos	0,00	432 147,05	0,00	432 147,05
79	Juros, dividendos e outros rendimentos similares	0,00	5 450,00	0,00	5 450,00
81	Resultado Líquido do Período	2 060 080,08	2 060 080,08	0,00	0,00
	Totais Gerais:	**329 633 893,86**	**329 633 893,86**	**91 270 058,17**	**91 270 058,17**

Emitido em: 09/09/2020 09:55:01 — Sónia Maria Pinto da Silva — Pág. 1 de 1

Balancete Acumulado — Razão

Município de Arouca

Mês de Junho — Ano: 2020

Conta	Designação	Mov. Débito	Mov. Crédito	Saldo Débito	Saldo Crédito
01	Receita do período corrente	72 887 643,03	72 887 643,03	0,00	0,00
02	Despesa do período corrente	122 257 204,84	122 257 204,84	0,00	0,00
04	Despesa a pagar em períodos futuros	949 153,90	949 153,90	0,00	0,00
07	Operações de Tesouraria	158 455,52	158 455,52	0,00	0,00
09	Responsabilidades contingentes e contas de controlo	3 729 064,91	3 729 064,91	0,00	0,00
11	Caixa	20 566 463,42	20 560 087,31	6 376,11	0,00
12	Depósitos à ordem	11 965 831,50	9 974 399,62	1 991 431,88	0,00
13	Outros depósitos	4 928 816,82	1 677 467,26	3 251 349,56	0,00
20	Devedores e credores por transferências, subsídios e em	6 664 473,55	6 664 473,55	0,00	0,00
21	Clientes, contribuintes e utentes	2 477 142,53	2 445 126,16	32 016,37	0,00
22	Fornecedores	4 311 855,00	4 524 891,65	0,00	213 036,65
23	Pessoal	1 180 930,26	1 180 980,14	0,00	49,88
24	Estado e outros entes públicos	658 097,16	854 704,62	0,00	196 607,46
25	Financiamentos obtidos	163 484,20	1 430 487,96	0,00	1 267 003,76
27	Outras contas a receber e a pagar	5 278 775,48	6 317 913,69	0,00	1 039 138,21
28	Diferimentos	34 891,83	11 559 455,50	0,00	11 524 563,67
31	Compras	45 739,98	10 800,30	34 939,68	0,00
32	Mercadorias	5 731,99	0,00	5 731,99	0,00
33	Matérias-primas, subsidiárias e de consumo	160 826,89	11 462,58	149 364,31	0,00
41	Investimentos financeiros	1 254 673,50	0,00	1 254 673,50	0,00
43	Ativos fixos tangíveis	79 783 976,44	18 418 289,15	61 365 687,29	0,00
44	Ativos intangíveis	883 025,05	804 116,73	78 908,32	0,00
45	Investimentos em curso	20 205 056,86	10,59	20 205 046,27	0,00
51	Património/capital	0,00	17 104 950,20	0,00	17 104 950,20
55	Reservas	0,00	2 177 701,13	0,00	2 177 701,13
56	Resultados transitados	223 899,80	28 729 078,88	0,00	28 505 179,08
57	Ajustamentos em ativos financeiros	0,00	48 805,00	0,00	48 805,00
59	Outras variações no património líquido	0,00	24 553 925,05	0,00	24 553 925,05
60	Transferências e subsídios concedidos	911 272,17	0,00	911 272,17	0,00
61	Custo das mercadorias vendidas e das matérias consum	9 736,89	0,00	9 736,89	0,00
62	Fornecimentos e serviços externos	1 923 997,75	68 411,80	1 855 585,95	0,00
63	Gastos com o pessoal	2 000 425,38	0,01	2 000 425,37	0,00
68	Outros gastos	86 692,87	5 098,86	81 594,01	0,00
69	Gastos por juros e outros encargos	15 126,93	0,00	15 126,93	0,00
70	Impostos, contribuições e taxas	6 900,06	1 318 668,64	0,00	1 311 768,58
72	Prestações de serviços e concessões	1 286,00	240 531,23	0,00	239 245,23
75	Transferências e subsídios correntes obtidos	0,00	4 619 414,14	0,00	4 619 414,14
78	Outros rendimentos	0,00	441 836,45	0,00	441 836,45
79	Juros, dividendos e outros rendimentos similares	0,00	6 042,11	0,00	6 042,11
81	Resultado Líquido do Período	2 060 080,08	2 060 080,08	0,00	0,00
	Totais Gerais:	**367 790 732,59**	**367 790 732,59**	**93 249 266,60**	**93 249 266,60**

Emitido em: 09/09/2020 09:18:50 — Sónia Maria Pinto da Silva — Pág. 1 de 1

Balancete Acumulado — Razão

Município de Arouca

Mês de Julho — Ano: 2020

Conta	Designação	Mov. Débito	Mov. Crédito	Saldo Débito	Saldo Crédito
01	Receita do período corrente	75 731 727,73	75 731 727,73	0,00	0,00
02	Despesa do período corrente	130 188 663,45	130 188 663,45	0,00	0,00
04	Despesa a pagar em períodos futuros	3 540 502,55	3 540 502,55	0,00	0,00
07	Operações de Tesouraria	160 695,12	160 695,12	0,00	0,00
09	Responsabilidades contingentes e contas de controlo	3 729 064,91	3 729 064,91	0,00	0,00
11	Caixa	23 609 706,43	23 603 485,68	6 220,75	0,00
12	Depósitos à ordem	13 472 966,07	11 598 304,04	1 874 662,03	0,00
13	Outros depósitos	5 110 193,71	1 677 467,26	3 432 726,45	0,00
20	Devedores e credores por transferências, subsídios e em	7 705 927,76	7 705 927,76	0,00	0,00
21	Clientes, contribuintes e utentes	2 902 931,48	2 869 083,01	33 848,47	0,00
22	Fornecedores	5 299 295,61	5 496 164,22	0,00	196 868,61
23	Pessoal	1 354 048,15	1 354 098,03	0,00	49,88
24	Estado e outros entes públicos	861 602,84	957 991,35	0,00	96 388,51
25	Financiamentos obtidos	173 478,76	1 430 487,96	0,00	1 257 009,20
27	Outras contas a receber e a pagar	5 676 418,04	6 808 248,43	0,00	1 131 830,39
28	Diferimentos	34 891,83	11 700 712,88	0,00	11 665 821,05
31	Compras	46 620,73	10 800,30	35 820,43	0,00
32	Mercadorias	5 731,99	0,00	5 731,99	0,00
33	Matérias-primas, subsidiárias e de consumo	160 826,89	11 462,58	149 364,31	0,00
41	Investimentos financeiros	1 254 673,50	0,00	1 254 673,50	0,00
43	Ativos fixos tangíveis	79 886 177,80	18 418 289,15	61 467 888,65	0,00
44	Ativos intangíveis	883 025,05	804 116,73	78 908,32	0,00
45	Investimentos em curso	20 586 474,73	10,59	20 586 464,14	0,00
51	Património/capital	0,00	17 104 950,20	0,00	17 104 950,20
55	Reservas	0,00	2 177 701,13	0,00	2 177 701,13
56	Resultados transitados	223 899,80	28 729 078,88	0,00	28 505 179,08
57	Ajustamentos em ativos financeiros	0,00	48 805,00	0,00	48 805,00
59	Outras variações no património líquido	0,00	24 650 339,05	0,00	24 650 339,05
60	Transferências e subsídios concedidos	1 059 528,37	0,00	1 059 528,37	0,00
61	Custo das mercadorias vendidas e das matérias consum	9 736,89	0,00	9 736,89	0,00
62	Fornecimentos e serviços externos	2 333 415,20	73 755,78	2 259 659,42	0,00
63	Gastos com o pessoal	2 281 669,22	1 228,93	2 280 440,29	0,00
68	Outros gastos	87 116,60	5 235,24	81 881,36	0,00
69	Gastos por juros e outros encargos	15 140,60	0,00	15 140,60	0,00
70	Impostos, contribuições e taxas	9 986,93	1 507 919,19	0,00	1 497 932,26
72	Prestações de serviços e concessões	1 286,00	249 957,68	0,00	248 671,68
75	Transferências e subsídios correntes obtidos	0,00	5 372 105,87	0,00	5 372 105,87
78	Outros rendimentos	0,00	670 996,10	0,00	670 996,10
79	Juros, dividendos e outros rendimentos similares	0,00	8 047,96	0,00	8 047,96
81	Resultado Líquido do Período	2 060 080,08	2 060 080,08	0,00	0,00
	Totais Gerais:	**390 457 504,82**	**390 457 504,82**	**94 632 695,97**	**94 632 695,97**

Emitido em: 09/09/2020 09:19:13 — Sónia Maria Pinto da Silva — Pág. 1 de 1

Balancete Acumulado — Razão

Município de Arouca

Mês de Agosto — Ano: 2020

Conta	Designação	Mov. Débito	Mov. Crédito	Saldo Débito	Saldo Crédito
01	Receita do período corrente	78 505 937,75	78 505 937,75	0,00	0,00
02	Despesa do período corrente	134 812 798,69	134 812 798,69	0,00	0,00
04	Despesa a pagar em períodos futuros	3 844 090,88	3 844 090,88	0,00	0,00
07	Operações de Tesouraria	173 920,04	173 920,04	0,00	0,00
09	Responsabilidades contingentes e contas de controlo	3 729 064,91	3 729 064,91	0,00	0,00
11	Caixa	26 575 205,31	26 566 843,41	8 361,90	0,00
12	Depósitos à ordem	14 926 442,51	13 166 206,53	1 760 235,98	0,00
13	Outros depósitos	5 493 447,20	1 678 153,71	3 815 293,49	0,00
20	Devedores e credores por transferências, subsídios e em	8 996 543,09	8 996 543,09	0,00	0,00
21	Clientes, contribuintes e utentes	3 042 973,73	3 010 558,21	32 415,52	0,00
22	Fornecedores	5 787 393,99	6 178 809,10	0,00	391 415,11
23	Pessoal	1 517 021,12	1 517 071,00	0,00	49,88
24	Estado e outros entes públicos	964 767,96	1 062 925,95	0,00	98 157,99
25	Financiamentos obtidos	173 478,76	1 430 487,96	0,00	1 257 009,20
27	Outras contas a receber e a pagar	6 328 741,74	7 464 621,38	0,00	1 135 879,64
28	Diferimentos	34 891,83	12 074 756,58	0,00	12 039 864,75
31	Compras	49 649,23	10 800,30	38 848,93	0,00
32	Mercadorias	5 731,99	0,00	5 731,99	0,00
33	Matérias-primas, subsidiárias e de consumo	160 826,89	11 462,58	149 364,31	0,00
41	Investimentos financeiros	1 254 673,50	0,00	1 254 673,50	0,00
43	Ativos fixos tangíveis	79 892 545,50	18 418 289,15	61 474 256,35	0,00
44	Ativos intangíveis	883 025,05	804 116,73	78 908,32	0,00
45	Investimentos em curso	21 069 477,81	10,59	21 069 467,22	0,00
51	Património/capital	0,00	17 104 950,20	0,00	17 104 950,20
55	Reservas	0,00	2 177 701,13	0,00	2 177 701,13
56	Resultados transitados	223 899,80	28 729 078,88	0,00	28 505 179,08
57	Ajustamentos em ativos financeiros	0,00	48 805,00	0,00	48 805,00
59	Outras variações no património líquido	0,00	24 755 339,05	0,00	24 755 339,05
60	Transferências e subsídios concedidos	1 179 205,94	0,00	1 179 205,94	0,00
61	Custo das mercadorias vendidas e das matérias consum	9 736,89	0,00	9 736,89	0,00
62	Fornecimentos e serviços externos	2 756 977,18	81 753,21	2 675 223,97	0,00
63	Gastos com o pessoal	2 555 861,76	1 228,93	2 554 632,83	0,00
68	Outros gastos	95 425,31	5 235,24	90 190,07	0,00
69	Gastos por juros e outros encargos	15 717,87	0,00	15 717,87	0,00
70	Impostos, contribuições e taxas	10 511,44	1 614 374,83	0,00	1 603 863,39
72	Prestações de serviços e concessões	2 695,00	279 216,00	0,00	276 521,00
75	Transferências e subsídios correntes obtidos	0,00	6 134 265,14	0,00	6 134 265,14
78	Outros rendimentos	1 152,41	676 487,39	0,00	675 334,98
79	Juros, dividendos e outros rendimentos similares	118,42	8 047,96	0,00	7 929,54
81	Resultado Líquido do Período	2 060 080,08	2 060 080,08	0,00	0,00
	Totais Gerais:	**407 134 031,58**	**407 134 031,58**	**96 212 265,08**	**96 212 265,08**

Emitido em: 09/09/2020 09:19:37 — Sónia Maria Pinto da Silva — Pág. 1 de 1

Procedimentos – Bens e Serviços

Informação detalhada sobre os procedimentos referentes a bens e serviços no anexo 22.

05

Reclamações, Recursos e Processos Judiciais Pendentes

Reclamações

Nada a registar.

Recursos hierárquicos

Nada a registar.

Processos judiciais

No período em reporte, encontravam-se em curso 17 processos judiciais. Foi concluído 1 processo 23 e 24.

06

Anexos

Anexo 1

Ponto de situação de outros estudos e planos municipais de ordenamento do território em curso

2ª revisão do Plano Diretor Municipal:

- Base de dados das participações: em permanente atualização e ponderação.
- Delimitação da Reserva Agrícola Nacional: em elaboração a proposta da RAN Bruta e da memória descritiva e justificativa da RAN.
- Planta de Ordenamento (proposta): proposta de classificação e qualificação do uso do solo em fase de elaboração.
- Reserva Ecológica Nacional: em elaboração. Realizadas reuniões técnicas.

Anexo 2

Ponto de situação das candidaturas a fundos comunitários (Portugal 2020)

Programa	Candidatura	Investimento elegível	Ponto de situação
NORTE 2020_PEDU_Convite para apresentação de candidaturas Planos Estratégicos de Desenvolvimento Urbano (PEDU)			
NORTE 2020	***4.5-PAMUS_**Plano ação Mobilidade Urbana sustentável	**3.111.125,00 €**	EDU aprovado, com contrato de financiamento assinado a 31.05.2016, e um apoio FEDER de 5.500.000,00 €, acrescido 550.000 € referente ao acelerador de investimento municipal. A 02.04.2020 foi aprovado em CD a alteração valores.
	***6.5-PARU_**Plano Acão Reabilitação Urbana	**3.181.384,00 €**	
	***9.8-PAICD_**Plano Acão integrado comunidades desfavorecidas	**754.550,00 €**	
Candidatura ao Aviso n.º NORTE-73-2016-02 - INFRAESTRUTURAS EDUCATIVAS PARA O ENSINO ESCOLAR (ENSINO BÁSICO E SECUNDÁRIO) - Prevista no PDCT			
NORTE 2020	Requalificação e Modernização das Instalações da Escola Básica de Arouca (ciclo)	**2.776.802,10 €**	Admitida. TA assinado a 18.07.2017. Em execução. Houve reforço proveniente da alteração PDCT
Candidatura ao Aviso n.º NORTE-16-2016-17_Prioridade de Investimento: 6.5 - Reabilitação e Qualidade do Ambiente Urbano			
NORTE 2020	Requalificação Urbanística da Zona Poente da Vila de Arouca	**2.479.314,49 €**	Aprovada. Termo de Aceitação assinado a 10.05.2018. Em execução
NORTE 2020	Requalificação Urbanística da Zona Poente da Vila de Arouca - Fase 2	**222.274,55 €**	Candidatura submetida a 18.12.2019. Aguarda decisão
NORTE 2020	Requalificação Urbanística da Rua de Poligny	**135.404,67 €**	Candidatura submetida a 19.12.2019. Aguarda decisão
NORTE 2020	Requalificação Urbanística da Zona Poente da Zona Poente da Vila de Arouca – Acesso a Romariz	**222.039,26 €**	Submetida a 26.12.2018. Aprovada
Candidatura ao Aviso n.º NORTE-43-2016-18_Prioridade de Investimento: 9.8 – Integração das Comunidades Desfavorecidas			
NORTE 2020	Requalificação do Espaço Público no Bairro Social de São Pedro	**331.032,45 €**	Aprovada. Termo de Aceitação assinado a 24.04.2018. Em execução
NORTE 2020	Requalificação do Espaço Público no Bairro Social de Pade	**67.923,85 €**	Submetida a 26.12.2018. TA assinado a 08.04.2019. Concluída.
NORTE 2020	Reabilitação de habitações sociais no Bairro Social de Pade	**355.593,80 €**	TA assinado a 21.11.2017. Em execução
Candidatura ao Aviso n.º NORTE-06-2016-18_Prioridade de Investimento: 4.5 – Mobilidade Urbana Sustentável			
NORTE 2020	Acesso em Modos Suaves à Escola da Boavista	**317.758,36 €**	Aprovada. TA assinado a 06.09.2018. Em execução
NORTE 2020	Percurso Pedonal e Ciclável do Vale de Arouca	**2.097.097,02 €**	Aprovada. T.A. assinado a 06.09.2018. Em execução

Programa	Candidatura	Investimento Elegível	Ponto de situação
Linha de Apoio ao Turismo Acessível			
Turismo de Portugal	Museu municipal para todos	**258.930,00 €**	Submetida a 03.03.2017. Aprovada_ Termo de Aceitação assinado. Em execução
	Refuncionalização da Carreira de Moinhos	**99.674,85 €**	Submetida a 30.06.2018. Acordo de Colaboração assinado a 22.03.2019.
	Rede de áreas de Acolhimento ao Autocaravanismo em Arouca	**130.000,00 €**	Submetida a 27.09.2018. Aprovada. Acordo de colaboração assinado a 31.05.2019. Em execução
Linha de Apoio à Valorização do Interior			
Turismo de Portugal	À DESCOBERTA DO AROUCA GEOPARK – REBRANDING & WALKING	**768.608,55 €**	Aprovada. TA assinado 29/05/2017. Em execução
	Covêlo de Paivô na Rota do Volfrâmio	**287.301,64 €**	Submetida a 29.11.2019. Fez-se pronúncia da notificação da não elegibilidade. Aguarda decisão.
Aviso: PDR2020-814-007_ Medida: 8.1.4 – Restabelecimento da floresta afetada por agentes bióticos e abióticos ou acontecimentos catastróficos			
PDR	Restabelecimento do potencial florestal e infraestruturas de proteção danificadas pelos incêndios no Rio Arda e seus afluentes	**181.608,74 €**	Parecer favorável. Termo de aceitação assinado a 23.02.2018. Em execução
Anúncio abertura n.º 002/ARIMAG/10216/2019_Operação: 10.2.1.6 – Renovação de aldeias			
PDR	Beneficiação da área de Lazer de Albergaria da Serra	**85.191,74 €**	Parecer favorável. Termo de aceitação assinado a 30.07.2020
Aviso: PDR2020-815-004_ Medida: 8.1.5 – Melhoria da Resiliência e do Valor ambiental das florestas			
PDR	Parque Florestal de Santa Luzia – 1.ª Fase	**74.334,35 €**	Parecer favorável. Termo de aceitação assinado a 04.05.202

Programa	Candidatura	Investimento Elegível	Ponto de situação
Aviso: Small Grant Scheme # 3 – Projetos para reforçar a adaptação às alterações climáticas a nível local			
Programa "Ambiente, Alterações Climáticas e Economia de Baixo Carbono"	Criação de Corredor verde na área envolvente à Zona Industrial de S. Domingos	**169.361,65 €**	Submetida a 27.04.2020. Admitida. Passou à fase de avaliação mérito
POSEUR _Programa Operacional Sustentabilidade e Eficiência dos Recursos_Eixo Prioritário 3 – Proteger o ambiente e Promover a Eficiência dos Recursos			
NORTE 2020	Recuperação da Galeria Ripícola do rio Paiva e seus afluentes para a adaptação às alterações climáticas	**688.642,30 €**	Submetida a 05.12.2017. Aprovada. Termo Aceitação assinado a 05.03.2018. Em execução
AVISO: POISE- 22-2020-03_ Apoio técnico à elab. e monit. da execução e avaliação dos planos para a igualdade			
POISE	Apoio Técnico à Elaboração da Execução e Avaliação do Plano Municipal para a Igualdade e Não Discriminação	**82.352,94 €**	Submetida 29.05.2020. Aguarda decisão
PDCT - Aviso NORTE-03-2017-42 : Eficiência Energética nas Infraestruturas Públicas da Administração Local.			
NORTE 2020	Eficiência Energética na Iluminação Pública do Município de Arouca – 1ª Fase	**286.003,90 €**	Termo de aceitação assinado a 02.11.2018. Em execução
PDCT - Medida 10.1 – Educação			
NORTE 2020	Planos integrados e inovadores de combate ao insucesso escolar	**142 027,27 €**	Termo de aceitação assinado a 08.02.2018. Em execução
Contrato Programa - Programa Nacional de Coesão Territorial			
Programa BEM – Beneficiação de Equipamentos Desportivos	Valorização da Zona Desportiva de Arouca	**300.000,00 €**	Contrato Programa assinado a 20.12.2018. Em execução
Fundo Florestal Permanente			
Gabinete Técnico Florestal	Financiamento do Gabinete Técnico Florestal		Aprovada. Em execução
Destruição dos Ninhos de Vespa Velutina - 2019	Financiamento para apoio à Destruição dos Ninhos de Vespa Velutina - 2019	**15.000,00 €**	Termo de aceitação assinado a 23.05.2019. Em execução

Programa	Candidatura	Investimento Elegível	Ponto de situação
Despacho n.º 7262/2020 Programa de Apoio à Elaboração de Estudos Municipais para o Desenvolvimento de Sistemas de Recolha de Biorresíduos			
Fundo Ambiental	Candidatura n.º 45	**5.682,60 €**	Candidatura submetida a 12.08.2020. Aguarda decisão
Apoio Financeiro para acompanhamento técnico, ao abrigo do art.º do Decreto Lei nº37/2018, de 4 de junho, que aprovou o 1.º Direito			
Instituto de Habitação e da reabilitação Urbana	Estratégia Local de habitação no âmbito do 1.º Direito	**22.878,00 €**	Contrato de comparticipação assinado a 29.05.2019. Em execução
Aviso n.º NORTE-53-2019-10: Qualificação e inovação das PME			
Norte2020	Expansão da área de acolhimento empresarial de Arouca	**805.218,95 €**	Candidatura submetida a 24.10.2019_Aprovada CD 28.07.2020
Aviso n.º 12381/2019 - 3.ª fase do Programa de Apoio à Mobilidade Elétrica na Administração Pública			
Fundo Ambiental	Viatura ligeira passageiros e Posto de Carregamento	**24.000,00 €**	Candidatura submetida a 30.09.2019. Aprovada
	Viatura ligeira passageiros	**24.000,00 €**	Candidatura submetida a 27.09.2019. Aprovada
PDCT - Aviso n.º NORTE-53-2019-10: Cultura para Todos			
NORTE 2020	AroucaCultura	**149.877,26 €**	Candidatura submetida a 13.12.2019. Desistência

Anexo 3

Número de visitantes dos Passadiços do Paiva em maio, junho, julho e agosto de 2020

2020	
maio	1746
junho	15 611
julho	18 574
agosto	33 509
Total	**69440**

Há uma quebra significativa comparativamente com o período homólogo, dado que os Passadiços do Paiva apenas reabriram, após encerramento devido à pandemia, a 25 de maio. O período em reporte verificou, em 2019, 133 245 visitantes e 69 440 visitantes, em 2020, verificando-se, assim, uma taxa de variação negativa de 47,9%.

Anexo 4

Nacionalidade dos Passadiços do Paiva em maio, junho, julho e agosto de 2020

Nacionalidade

Mês	PT	ES	FR	DE	UK	BR	LU	BE	CH	EUA	O
Mai.2020	98,9%	0,0%	0,1%	0,0%	0,1%	0,5%	0,0%	0,0%	0,0%	0,0%	0,5%
Jun.2020	98,7%	0,1%	0,1%	0,1%	0,2%	0,1%	0,1%	0,1%	0,2%	0,0%	0,3%
Jul.2020	90,6%	2,5%	3,6%	0,8%	0,3%	0,0%	0,2%	0,7%	0,8%	0,0%	0,6%
Ago.2020	90,7%	2,4%	5,0%	0,3%	0,4%	0,0%	0,2%	0,3%	0,4%	0,0%	0,4%

O mercado que mais procurou os Passadiços do Paiva foi o mercado nacional, sendo que, por norma, é o mercado espanhol que se segue. No entanto, devido à pandemia, este mercado sofreu uma queda significativa, verificando-se o mercado francês como o principal mercado externo, também influenciado pela presença de emigrantes, principalmente nos meses de julho e agosto. Também reflexo da presença dos emigrantes, há um aumento de visitantes do Luxemburgo, Bélgica e Suíça. É o primeiro período em que não se verifica a presença de qualquer visitante oriundo dos Estados Unidos da América, resultado dos efeitos da pandemia.

Anexo 5

N.º de utilizadores e de visitantes da LIT

Mês	Número de utilizadores (visitantes informações diversas, participação eventos, telefonemas, e-mails)	Número de visitantes
Mai.20	448	12
Jun.20	2362	441
Jul.20	2609	339
Ago.20	3520	1084
Total	**8939**	**1876**

Anexo 6

Nacionalidade dos visitantes da LIT

Estrangeiros

Mês	PT	ES	FR	DE	BR	Outros
Mai.20	100%	-	-	-	-	-
Jun.20	100%	-	-	-	-	-
Jul.20	100%	-	-	-	-	-
Ago.20	66%	11%	15%	2%	2%	4%

Anexo 7

N.º de visitantes recebidos na CPP e RMA

Mês	CPP*	RMA**
Mai. 20	741	0
Jun. 20	2625	0
Jul. 20	2282	0
Ago. 20	5915	0
Total	**11 563**	**0**

*A CPP reiniciou o seu funcionamento a 23 de maio.
**Devido à pandemia Covid-19, as visitas ao RMA continuam suspensas, uma vez que, de acordo com as indicações da DGS, por ser um espaço fechado, sem ventilação natural no piso 10 (panorâmico), não reúne condições necessárias à visitação.

Anexo 8

Nacionalidade dos visitantes na CPP e do RMA

Mês	Portugal	Estrangeiros	Não apurado
CPP	85%	3%	12%
RMA	0%	0%	0%

Anexo 9

Gabinete Técnico Florestal – Registo/ acompanhamento de processos

D.L. N.º 124/2006 de 28 de junho, na sua redação atual	N.º Processos/data
Notificações limpeza de Faixas de Gestão de Combustível	2 (jun.2020 a set.2020)
Emissão de pareceres para Edificação em espaço Rural	8 (jun.2020 a set.2020)

Lei n.º 77/2017 de 17 de agosto – Ações de (Re)Arborizações	N.º Processos/data
Emissão de pareceres arborizações	3 (jun.2020 a set.2020)

Decreto-Lei n.º 169/2001, de 25 de maio, alterado pelo Decreto-Lei n.º 155/2004, de 30 de junho	N.º Processos/data
Pedido para corte/poda de sobreiros	2 (jun.2020 a set.2020)

Procedimento N.º 43/2018 – Limpeza envolvente aos Passadiços do Paiva	N.º Processos/data
Acompanhamento / Autos de Medição	4 (jun.2020 a set.2020)

1 – Elaboração de auto de medição mensal.

Procedimento N.º 1/2018 – DPO/SP – Serviço de Gestão Florestal da equipa de sapadores florestais SF 06-116 – AFEDV	N.º Processos/data
Planos de Trabalhos[1] / Acompanhamento[2] / Autos de Medição[3]	4 (jun.2020 a set.2020)

1 – O plano de trabalhos da equipa de sapadores é definido pelo Gabinete Técnico Florestal.
2 – O trabalho da equipa de sapadores é acompanhado em permanência pelo Gabinete Técnico Florestal.
3 – Elaboração de auto de medição mensal.

Proc.° n.° 5/2020 – DPO/SP – Ajuste Direto para aquisição de Serviços de Gestão Florestal	**N.° Processos/data**
Planos de Trabalhos[1] / Acompanhamento[2] / Autos de Medição[3]	3 (jun.2020 a set.2020)

Mês	**Ação**	**Local**	**Dias de trabalho**
junho	Limpeza de RFGC secundária	Zona balnear de Albergaria da Serra	10
julho	Outras limpezas	Zona balnear de Albergaria da Serra	2
	Limpeza de RFGC secundária	Posto de Vigia Alvarenga	1
agosto	Limpeza de RFGC secundária	Ponto de água do Carvoeiro	1

1 – O plano de trabalhos da equipa de sapadores é definido pelo Gabinete Técnico Florestal.
2 – O trabalho da equipa de sapadores é acompanhado em permanência pelo Gabinete Técnico Florestal.
3 – Elaboração de auto de medição mensal.

Proc.° n.° 9/2019 – DPO/SP – Ajuste Direto para aquisição de Serviços de Execução de Faixas de Gestão de Combustível da Zona Industrial da Farrapa e Rede Viária Municipal (freguesias de Alvarenga e Santa Eulália)	**N.° Processos/data**
Acompanhamento / Autos de Medição	1 (jun.2020 a set.2020)

Procedimento n.° 48/2018 – DPO/SP – Serviços de Recuperação da Galeria Ripícola do Rio Paiva e Seus Afluentes	**N.° Processos/data**
Acompanhamento / Autos de Medição	1 (jun.2020 a set.2020)

Anexo 10

Gabinete de Apoio ao Munícipe - Registo/acompanhamento de processos

Mês	Pedidos/ renovação Tarifa Social	Pedidos/ renovação Tarifa Familiar	Análise/ acompanhamento e esclarecimentos (faturação)	Total
Mai.2020	3	0	2	5
Jun.2020	10	1	4	15
Jul.2020	19	1	6	26
Ago.2020	25	2	8	35
Total	**57**	**4**	**20**	**81**

Anexo 11

Trabalhos executados pelas brigadas municipais de limpeza e conservação das vias municipais

Brigada n.º 1

Descrição dos trabalhos	Locais
Manutenção da rede de águas pluviais	Burgo
Colocação Betume 160/220 a granel	Alvarenga/Sta. Eulália/Várzea
Colocação de sinalização	Urrô
Colocação de tapete	Covêlo de Paivó

Brigada n.º 2 - Alvarenga/Canelas/Espiunca

Descrição dos trabalhos	Locais
Conservação de vias	Canelas/Espiunca/Alvarenga
Limpeza no cemitério	Alvarenga
Conservação de vias com ECM2	Canelas/Espiunca
Colocação de sinalização	Alvarenga

Brigada n.º 3 – S. Miguel do Mato/Escariz/Mansores/Fermedo

Descrição dos trabalhos	Locais
Limpeza de vias	Fermedo/S. Miguel do Mato/ Mansores/Escariz
Conservação de vias com ECM2	Fermedo

Brigada n.º 4 – Arouca/Burgo/Sta. Eulália

Descrição dos trabalhos	Locais
Conservação de vias (limpeza)	Sta. Eulália/Burgo/Arouca
Limpeza no recinto do liceu	Arouca
Conservação de vias com ECM2	Sta. Eulália
Colocação de Sinais/reparação	Sta. Eulália/Burgo

Brigada n.º 5 – Albergaria/Cabreiros/Janarde/Moldes/Covêlo

Descrição dos trabalhos	Locais
Conservação de vias (limpeza)	Albergaria/Moldes/Janarde/ Cabreiros/Covêlo

Brigada n.º 6 – Várzea/Chave/Tropeço/Rossas/Urrô

Descrição dos trabalhos	Locais
Conservação de vias (limpeza)	Chave/Tropeço/Urrô/Rossas/ Várzea
Colocação de ECM2	Tropeço/Rossas/Urrô/Várzea
Colocação de tout-venant	Chave

Anexo 12

Receita dos parcómetros

Mês	Município	Resopre	Total
Mai.2020*	0,00 €	0,00 €	0,00 €
Jun.2020	2 062,19 €	1 110,41 €	3 172,60 €
Jul.2020	3 248,96 €	1 749,44 €	4 998,40 €
Ago.2020	2 724,57 €	1 467,08 €	4 191,65 €
Totais	**8 035,72 €**	**4 326,93 €**	**12 362,65 €**

Anexo 13

Informação sobre resíduos recolhidos

Tipo de resíduos	Quantidade	Ponto de recolha	Entidade	Período de recolha	Ponto de entrega
Indiferenciado	2 424 000 kg	n.a.	n.a.	mai. jun. jul. e ago.2020	Estação de Transferência de Ossela
Monos	13 940 kg	Ecocentro	n.a.	jun. jul. e ago.2020	Aterro sanitário de Aveiro
Plástico	2 660 kg	Ecocentro	n.a.	jun. jul. e ago.2020	FINIS – Resíduos Industriais Unipessoal, Lda
RCD´s	8 340 kg	Ecocentro	n.a.	jun.2020	SOLUSEL – Soc. Lusitana de Obras e Empreitadas, Lda
Madeiras	23 600 kg	Ecocentro	n.a.	mai. jun. e ago.2020	FINIS – Resíduos Industriais Unipessoal, Lda
Roupa, calçado e brinquedos	6 128 kg	n.a.	n.a.	mai. jun. jul. e ago.2020	Sarah Trading
Óleo Alimentar Usado	1 051 Kg	n.a.	n.a.	abr. mai. e jun.2020	Hardlevel

Anexo 14

Requerimentos/pedidos relativos a licenciamento de obras, comunicações prévias, autorizações de ocupação de espaço público, etc.

	Requerimentos entrados					Apreciações pendentes				
	Jun. 2020	Jul. 2020	Ago. 2020	Total	Arqui-tetura	Defi-nitiva	A.I/Inde-feridos	Aguardam elementos	Aguardam parecer	Análise
Projeto de Arquitetura	7	18	35	60	7	27	-	19	1	6
Loteamentos	-	-	-	-	-	-	-	-	-	-
Projetos das especialidades	12	18	10	40	2	33	-	3	-	2
Autorização de utilização	23	10	8	41	-	35	2	1	-	3
Nova licença	-	-	3	3	-	3	-	-	-	-
Prorrogações de prazo	22	11	17	50	-	44	3	3	-	-
Propriedade horizontal	-	-	-	-	-	-	-	-	-	-
Projeto de alteração	-	4	6	10	1	6	1	-	-	2
Reconhecimento de interesse	-	-	-	-	-	-	1	-	-	-
Averbamento	7	7	3	17	-	17	-	-	-	-
Certidões	17	24	23	64	-	58	4	1	-	1
Informações prévias	9	-	3	12	-	2	1	4	1	4
Ocupação da via pública	4	1	2	7	-	6	-	-	-	1
Junção de elementos	38	40	36	114	19	43	6	10	16	20
Publicidade	-	-	-	-	-	-	-	-	-	-
Reclamações	12	6	9	27	-	26	-	-	-	1
Emissão de alvarás	5	11	9	25	-	23	-	2	-	-
N.º de polícia	8	20	2	30	-	29	-	-	-	1
Diversos (declarações, informações, fotocópias, reclamações, outros, etc.)	44	36	33	113	-	80	-	12	-	17
Total	208	206	199	613	29	432	22	55	18	57

Anexo 15

Relação das comparticipações atribuídas (maio e agosto de 2020)

MONETÁRIAS		
Entidade	**Importância**	**Finalidade**
Maria de Fátima Teixeira Ferreira	600,00 €	Pagamento de rendas
Sílvia Patrícia Teixeira Meneses	800,00 €	Pagamento de rendas
Flávia Coronel Vaz de Lima	1 260,00 €	Pagamento de rendas
Casa dos Choupos-Coop. Multisetorial de Solid. Social CRL	5 000,00 €	Prog. Atend. Acomp. e apoio às vítimas violência doméstica
Diana Marisa Soares Neves	165,00 €	Aquisição de colchão
Diogo Fernando Pereira Fontes	1 100,00 €	Pagamento de rendas
Mariana Patrícia Ferreira Bastos	1 000,00 €	Pagamento de rendas
Olha Shtefan	1 250,00 €	Pagamento de rendas
António de Pinho Almeida	720,00 €	Construção de rampa e corrimão de apoio à habitação
Arlete Soares Santos	177,00 €	Instalação de antena TV
Maria Alice Soares	300,00 €	Aquisição de óculos
Maria Amália de Pinho Figueiredo	350,00 €	Colocação de corrimão de apoio à habitação
Maria Isabel Matos Ferreira	1 000,00 €	Pagamento de rendas
Vera Regina Pereira de Pinho	1 125,00 €	Pagamento de rendas
Carlos Alberto Ferreira de Sousa	900,00 €	Pagamento de rendas
Total	15 747,00 €	

ESPÉCIE		
Entidade	**Importância**	**Finalidade**
Maria Clara Soares Teixeira	720,00 €	Bens de 1.ª necessidade
Maria Manuela da Costa Neto	600,00 €	Bens de 1.ª necessidade
Maria Adelaide Costa Figueiredo	600,00 €	Bens de 1.ª necessidade
Maria Lúcia Duarte Paiva	720,00 €	Bens de 1.ª necessidade
Idalina Almeida Gonçalves	600,00 €	Bens de 1.ª necessidade
Flávia Coronel Vaz de Lima	960,00 €	Bens de 1.ª necessidade
Maria de Fátima Duarte Pinto	840,00 €	Bens de 1.ª necessidade
Diana Marisa Soares Neves	720,00 €	Bens de 1.ª necessidade
Elza Rosa Paiva da Silva	720,00 €	Bens de 1.ª necessidade
Alzira Pinto Vieira Gonçalves	840,00 €	Bens de 1.ª necessidade
Maria Filomena Tavares Ferreira	720,00 €	Bens de 1.ª necessidade
Manuel Gomes Costa	600,00 €	Bens de 1.ª necessidade
Mariana Patrícia Ferreira de Bastos	960,00 €	Bens de 1.ª necessidade
Paula Cristina Silva Tavares	720,00 €	Bens de 1.ª necessidade
Olha Shtefan	1 080,00 €	Bens de 1.ª necessidade
Rosinda Laura Ferreira Bastos	720,00 €	Bens de 1.ª necessidade
Maria de Fátima da Silva Assunção	840,00 €	Bens de 1.ª necessidade
Maria Júlia de Almeida	960,00 €	Bens de 1.ª necessidade
Elisabete da Silva Jesus	1 080,00 €	Bens de 1.ª necessidade
Davide Alves Ferreira	600,00 €	Bens de 1.ª necessidade
António Manuel Azevedo Vasconcelos	720,00 €	Bens de 1.ª necessidade
Tânia Raquel de Jesus Oliveira	1 080,00 €	Bens de 1.ª necessidade
Generosa dos Santos Pinho	840,00 €	Bens de 1.ª necessidade
Maria da Conceição Almeida	720,00 €	Bens de 1.ª necessidade
n.a.	60 000,00 €	Equipamentos de Proteção Individual para IPSS's do concelho
José Hermínio de Jesus Alves	720,00 €	Bens de 1.ª necessidade
Maria Nazaré dos Santos Alves	3 000,00 €	Serviços de reparação de cobertura de habitação
Total	**82 680,00 €**	

Anexo 16

Gabinete de Inserção Profissional

Indicador	N.º	Observações
Atendimentos*	311	12 foram entidades empregadoras
Encaminhamentos para formação	26	
Ofertas de emprego registadas	15	
Encaminhamentos para emprego	187	4 colocações em ofertas do GIP e do IEFP

*O atendimento presencial foi retomado a 18 de maio.

Anexo 17

Número de utilizadores/entradas na Biblioteca Municipal de Arouca - variação mensal 2019/2020

Ano/Mês	Jan.	Fev.	Mar	Abr.	Mai.	Jun.	Jul.	Ago.	Set.	Out.	Nov.	Dez.	Total
2019 mensal	3219	3100*	3411	3951	3741	4378	4308	2553	5185	6029	3325	3015	46215
Média diária	146	155	170	197	178	243	187	121	247	262	166	159	
2020 mensal	3089	2718	1284	-*	669	665	601	670					
Média diária	140	143	160	-*	**67**	**33**	**26**	**32**					

*Equipamento encerrado devido à pandemia Covid-19. Medida contemplada no plano de contingência da Câmara Municipal de Arouca.

Anexo 18

Documentos requisitados para consulta domiciliária - variação mensal 2019/2020

Ano/Mês	Jan.	Fev.	Mar	Abr.	Mai.	Jun.	Jul.	Ago.	Set.	Out.	Nov.	Dez.	Total
2019	318	292	342	364	254	298	364	350	253	340	353	285	3813
2020	283	263	117	-*	**47**	**97**	**131**	**208**					

*Equipamento encerrado devido à pandemia Covid-19. Medida contemplada no plano de contingência da Câmara Municipal de Arouca

Anexo 19

Atividades do Arquivo Municipal

Atividades	Mai.2020	Jun.2020	Jul.2020	Ago.2020
Solicitações	75	90	16	105
Requisições de processos	41	69	85	84
Processos devolvidos	59	76	100	94
Documentos anexados aos processos a pedido dos serviços produtores	0	2	11	5
Guias de remessa de documentos para o Arquivo	0	0	2	5
Unidades de instalação remetidas ao Arquivo	0	0	20	151
Registo informático de requisições/devoluções de documentos ao arquivo	41	69	85	84
Digitalização de documentos/fotografias	45	35	20	0
Procedimentos de aquisições - serviços	0	0	0	1
Procedimentos de aquisições - bens	0	0	0	2
Pesquisas | Estudos históricos | Eventos promovidos pela Câmara	0	2	2	2
Prestações de informações históricas à distancia (via e-mail)	0	0	0	2
Reuniões de trabalho de âmbito histórico e arquivístico	0	0	0	1
Eventos: realização/apoio	1	0	0	1
Arquivos externos - recuperação e salvaguarda	0	2	2	0

Anexo 20

Trabalhos de Topografia

No período a que respeita o presente relatório, foram realizados os seguintes trabalhos de topografia:

- **Ciclovia:** marcação, cadastro, levantamento topográfico, medição de áreas e elaboração de plantas para escrituras.
- **Freguesia de Moldes:** ampliação do levantamento topográfico para requalificação do cruzamento da Portela.
- **Freguesia de Fermedo:** levantamento topográfico do centro de Cabeçais em execução.
- **União de Freguesias de Arouca e Burgo:**
  - Conclusão do levantamento da envolvente da capela da Senhora da Mó.
  - Levantamento para alteração da rede de saneamento no Burgo em execução.
  - Marcação de parcela de terreno junto à Zona Industrial da Mata.

Anexo 21

Empreitadas de obras públicas

Designação da obra	Ponto de situação	Consulta	Preço base	Valor da adjudicação	Valor final da obra	Adjudicatário
Empreitada de Requalificação de Espaços Públicos em Áreas de Habitação Social Bairro de S. Pedro	Obra concluída com o fecho das contas realizado e aceite pelo empreiteiro. Foi verificada em termos jurídicos a forma de formalizar os trabalhos excedentes. O contrato dos trabalhos complementares foi celebrado em 19.08.2020. O auto final da empreitada foi elaborado para ser submetido à reunião de câmara de 22.09.2020 para aprovação. Será agendada a receção provisória da obra.	Concurso Público (art.º 130 do CCP)	386 560,51 €	293.915,00 €	263.654,92 €	Paviazeméis
Empreitada de requalificação e modernização das instalações da Escola Básica de Arouca (centro Escolar da EB 2/3 de Arouca	A vistoria para efeitos de receção provisória da obra foi realizada a 26.08.2020, tendo sido recebida provisoriamente parcial, cabendo ao empreiteiro proceder a pequenas correções, conforme o respetivo auto.	Concurso Público (art.º 130 do CCP)	2.823.368,56 €	2.743.744,57 €	2.770.709,88 €	Carlos Fernandes M. e Filhos Lda.
Empreitada de construção da ponte suspensa sobre o rio Paiva	A obra encontra-se praticamente concluída. Em preparação a recepção provisória.	Concurso Público (art.º 130 do CCP)	1 700 000,00 €	1.699.828,00 €		Conduril
Empreitada de Requalificação Urbanística da Zona Poente da Vila de Arouca	Finalizada a pavimentação da rotunda da variante. Foi iniciada a obra na rua D. Afonso Henriques.	Concurso Público (art.º 130 do CCP)	2.601.847,76 €	2.389.796,53 €		Moreira Pinto, Lda.
Percurso pedonal e Ciclável do vale de Arouca	Encontram-se a decorrer trabalhos no troço Alhavaite às Eiras e da Pimenta para a Boavista, com execução de sub-bases e construção de passadiço em madeira.	Concurso Público (art.º 130 do CCP)	1.933.087,54 €	1.796.769,33 €		Construções Carlos Pinho, Lda./Toscca
Empreitada de Requalificação do Museu Municipal	Obra concluída. A agendar vistoria para receção provisória.	Concurso Público (art.º 130 do CCP)	136 012,10 €	120.203,65 €		Emílio Aguiar, Lda.
Empreitada de Acesso em Modo suave à Escola da Boavista – Sta. Eulália	Obra finalizada, encontrando-se em curso as medições finais.	Concurso Público (art.º 130 do CCP)	590 014,64 €	521.736,90 €		Aborridas, Terraplanagens, Lda.

Designação da obra	Ponto de situação	Consulta	Preço base	Valor da adjudicação	Valor final da obra	Adjudicatário
Empreitada de Requalificação e Valorização dos Viveiros da Granja Casa Sede e Casa de Apoio	A aguardar decisão do dono de obra.	Concurso Público (art°130 do CCP)	497.194,05 €	447.465,04 €	140 117,89 €	EMPRIBUILD, LDA.
Empreitada de Remodelação do Circuito expositivo do Espaço Museológico - Museu Municipal para Todos	Obra em finalização com montagem do circuito expositivo final.	Consulta Prévia	121.577,01 €	121.409,72 €		The Unveil Process - Exhibitions Museums and Public Spaces, Lda
Empreitada Requalificação Urbanística da Zona Poente da Vila de Arouca - Pav. Em Tapete, Muros de Suporte e Acabamentos no Largo D. Sancho I	Foram concluídos os trabalhos, tendo sido a obra recebida provisoriamente a 13/07/2020.	Ajuste direto (art° 19 do CCP)	133.817,89 €	133.817,89 €	140.117,89 €	Moreira Pinto, Lda.
Empreitada de eficiencia energética na iluminação pública do Municipio de Arouca: 1.ª fase	A obra encontra-se concluída, faltando elaborar auto final após a entrega de telas finais, que ainda não ocorreu. O prazo da obra termina a 17 de setembro de 2020.	Concurso Público (art°130 do CCP)	361.166,46 €	316.980,00 €		APS - Estudos, Projetos e montagens de iluminação, Lda.
Empreitada de Ampliação/ Remodelação do Complexo Desportivo de Arouca - Sala Polivalente	A obra encontra-se a decorrer com a execução do revestimento das paredes exteriores em capoto.	Concurso Público (art°130 do CCP)	142.156,63 €	141.170,72 €		Emílio Aguiar Construções, Lda.
Empreitada de Construção da Rotunda e avenida de acesso a Belece - 1ª fase (S. Miguel do Mato)	Obra concluída. Em medições finais para fecho da empreitada.	Concurso Público (art°130 do CCP)	166.472,57 €	158.861,69 €		A. Malheiros, Lda.
Empreitada de Requalificação/ ampliação do Cemitéro Municipal	Obra em execução com muros de suporte/vedação em granito executados e executadas também as bases para as sepulturas em blocos nos diversos patamares.	Concurso Público (art°130 do CCP)	87.554,33 €	84.034,08 €		A. Malheiros, Lda.
Empreitada de Construção de Parque de Auto-caravanas na Espiunca	Concurso deserto	Consulta Prévia	21.827,00 €	Concurso deserto	Concurso deserto	Concurso deserto

Designação da obra	Ponto de situação	Consulta	Preço base	Valor da adjudicação	Valor final da obra	Adjudicatário
Empreitada de Ampliação/ Remodelação do Complexo Desportivo de Arouca -Casa das Máquinas	A obra está em fase de conclusão. Encontram-se concluídos os trabalhos de construção civil e montagem de equipamentos. Estão a ser ultimadas ligações e a programação do sistema. Está prevista a sua conclusão até 25 de setembro.	Concurso Público (art°130 do CCP)	310.021,15 €	264.997,58 €		4 ENERGY Lda.
Empreitada de execução de trabalhos complementares na Ciclovia	Já foram iniciados os trabalhos de execução de caixas de entrada e condução ao rio.	Ajuste Direto	29,815,00 €	29.732,00 €		Construções Carlos Pinho Lda
Empreitada de Construção do Parque de Autocaravanas na Espiunca	Obra consignada 27.07.2020, estão instalados equipamentos para saneamento básico e fundações para pavimentos.	Consulta Prévia	23.226,00 €	20.628,00 €		D'Eiras, Construções, Lda.
Empreitada de Reabilitação da Loja da Rota Criativa no Edifício da Cooperativa de Arouca	Obra concluída. Será elaborado auto final e consequente agendamento de receção provisória.	Consulta Prévia	26.310,00 €	21.760,13 €		Emílio Aguiar Construções, Lda.
Empreitada de Remodelação do Centro Coordenador de Transportes de Arouca - salas de formação	A obra está a decorrer com a execução das paredes em pladur. Relativamente aos trabalhos não contratuais da parte elétrica foram aprovados com procedimento de ajuste direto simplificado.	Consulta Prévia	33.279,50 €	24.279,32 €		Adalberto da Costa Rocha & Filhos, Lda.
Empreitada de iluminação do campo de treinos de Arouca	Consignação marcada para 11.09.2020	Consulta Prévia	84.887,95 €			Narciso de Carvalho e Filhos Lda.
Empreitada de Beneficiação da Estrada do Forno Telheiro à Igreja - Urrô	Contrato celebrado e marcada a consignação para 15/09/2020.	Concurso Público (art°130 do CCP)	304.519,68 €	248.531,53 €		Aborridas, Terraplanagens, Lda.
Empreitada de Reabilitação dos Espaços Públicos do Bairro Social de Pade - Trabalhos complementares	Obra concluída com receção provisória em 08.06.2020.	Ajuste direto (art° 19 do CCP)	5.320,00 €	5.320,00 €	5.320,00 €	A. Malheiros, Lda
Empreitada de Execução da Rede de Águas Pluviais e Pavimentação na EM511-1, desde o fim da obra até à concordância com o acesso no tardoz da Escola da Boavista	Obra iniciada, tendo já sido realizada a aplicação da tubagem principal e respetivas caixas de visita.	Ajuste direto (art° 19 do CCP)	15.096,31 €	15.095,31 €		Aborridas, Terraplanagens, Lda

Designação da obra	Ponto de situação	Consulta	Preço base	Valor da adjudicação	Valor final da obra	Adjudicatário
Empreitada de fornecimento e aplicação de guardas metálicas na E.M. 505	Obra concluída. A agendar vistoria para receção provisória.	Ajuste direto (art° 19 do CCP)	24.592,00 €	24.297,46 €	24.297,46 €	Fernando L. Gaspar – Sinalização e Equipamentos Rodoviários, S.A
Empreitada de conservação de vias municipais em vários locais do concelho para 2020	Obra consignada 09.06.2020. Realizada em 50%.	Ajuste direto (art° 19 do CCP)	14.500,00 €	14.500,00 €		Edgar de Pinho Brandão
Empreitada de Beneficiação da Via de Socorrais à Remolha - Várzea	Consignada a 31.07.2020. Aguarda-se aprovação do PSS.	Consulta Prévia	66.123,70 €	60.422,70 €		A. Malheiros, Lda
Empreitada de Reconstrução do Passadiço na Zona do Vau	Obra concluída. A agendar vistoria para receção provisória.	Ajuste direto (art° 19 do CCP)	15.240,00 €	15.100,00 €	15.100,00 €	Toscca - Equipamentos em madeira, Lda.

Obras lançadas após a última Assembleia Municipal

Designação da obra	Ponto de situação	Consulta	Preço base	Valor da adjudicação	Valor final da obra	Adjudicatário
Proc. N° 5 - Empreitada de Fornecimento e Montagem de Depósitos de AQS do Estádio Municipal	Recebida provisoriamente a 13.08.2020.	Ajuste direto (art° 19 do CCP)	16.358,00 €	16.358,00 €	16.358,00 €	Terminstac Lda.
Proc. N° 15 - Empreitada de Estabilização de Taludes e Blocos Rochosos nas Margens do Rio Paiva	Consignação marcada para 10/08/2020.	Consulta Prévia	146.409,00 €	146.293,50 €		Conduril
Proc. N°16/DPO/SOM/2020 Empreitada de Trabalhos não Previstos na Ciclovia	Contrato celebrado a 19/08/2020 e consignação realizada em 01/09/2020. A iniciar.	Ajuste direto (art° 19 do CCP)	29.762,00 €	29.762,00 €		Construções Carlos Pinho, Lda.
Proc. N° 17 - Empreitada de Construção de Muros de Suporte em Várzea, Escariz, Fermedo e S. Miguel do Mato-	Obra consignada 28.07.2020, concluida e recebida provisoriamente em 20/08/2020.	Ajuste direto (art° 19 do CCP)	29.838,00 €	29.838,00 €	29.838,00 €	Américo Gomes, Construções Lda
Proc. N° 18/DPO/som/2020 -Empreitada de Sinalização Horizontal em Arruamentos e Vias do Concelho de Arouca	Consignação marcada para o dia 21/08/2020.	Consulta prévia	25.215,20 €	20.290,27 €		VIAMARCA – Pintura e Vias Rodoviárias, S.A.
Proc. N° 19 - Empreitada de Sistema AVAC no Edifício do Museu Municipal	Obra realizada a 80%.	Consulta Prévia	11.430,00 €	10.216,00 €		Terminstac Lda.
Proc. N° 20 - Empreitada de Iluminação Pública no Acesso à Praia Fluvial do Areinho	Marcada a consignação 05.08.20. Em análise PSS.	Consulta Prévia	18.239,92 €	13.961,20 €		Narciso de Carvalho e Filhos Lda
Proc. N° 21/DPO/som/2020 - Empreitada de requalificação da Rua Cidade de Poligny	Para adjudicação	Concurso Público (art°130 do CCP)	127.740,25 €			
Proc. N°23 Empreitada de Pavimentação em tapete em vários locais do Concelho para 2020	Em fase de contrato	Concurso Público (art°130 do CCP)	451.155,00 €			
Proc. N°25 Empreitada de Remodelação e Aplicação da EB1+JI de Serra da Vila em Mansores - Centro Local de Mansores	Procedimento deserto	Concurso Público (art°130 do CCP)	352.255,41 €	Anulado	Anulado	Anulado
Proc. N°26 Empreitada de Requalificação das Instalações da Escola Básica de Arouca (Centro Escolar EB 2/3 de Arouca) – Pista de Atletismo e Pintura de Muros e Balneários	Procedimento deserto	Consulta Prévia	13.126,09 €	Anulado	Anulado	Anulado

Anexo 22

Procedimentos – Bens e serviços

N.° proc.	Designação	Tipo proc.	Valor Adjudicação	Adjudicatário	Ponto situação
N°13/ Aprov/2018	Prestação de serviços para acompanhamento de obra em vídeo	Ajuste Direto	8.048,78 €	Building picturs Lda.	Em execução
N°19/ Aprov/2018	Aquisição de software de sistema de gestão de faturação e formação	Ajuste Direto	19.426,00 €	AIRC	Em execução
N°4/ Aprov/2019	Serviço de prevenção e combate da vespa velutina	Ajuste Direto	15.000,00 €	Associação Nativa	Terminado
N°5/ Aprov/2019	Aquisição de serviços para acompanhamento de obra da ponte suspensa em vídeo	Ajuste Direto	2.688,00 €	Building Pictures Lda.	Em execução
N°14/ Aprov/2019	Consulta prévia para prestação de serviços do relvado natural do Complexo Desportivo de Arouca	Consulta Prévia	18.000,00 €	Moura Flores	Terminado
N°15/ Aprov/2019	Prestação de serviços de limpeza de valetas ao Km	Ajuste Direto	8.750,00 €	Laranjeira	Terminado
N°16/ Aprov/2019	Fornecimento de Gás Propano a granel para 2019 e 2020	Concurso Público	113.822,00 €	GACAN S.A.	Em execução
N°17/ Aprov/2019	Fornecimento de gasóleo simples para 2019 e 2020	Concurso Público	134.500,00 €	Lubrifuel Lda.	Em execução
N°18/ Aprov/2019	Manobrador de bulldozer e niveladora limpeza de caminhos florestais	Ajuste Direto	9.900,00 €	Diogo Rafael Soares	Terminado
N°2/ Aprov/2020	Aquisição de Pellets para as piscinas municipais de Arouca para 2020 e 2021	Consulta Prévia	26.955,00 €	Bior Lda.	Em execução
N°3/ Aprov/2020	Aquisição de rachão/ godo/cimento/areia – conservação de vias	Consulta Prévia	8.071,50 €	Leonel Paiva Carvalho e filhos Lda.	Em execução
N°4/ Aprov/2020	Prestação de serviços de um camião para transporte britas	Ajuste Direto	7.800,00 €	Transjulipa Lda.	Em execução

N.° proc.	Designação	Tipo proc.	Valor Adjudicação	Adjudicatário	Ponto situação
N°6/Aprov/2020	Aquisição de cubos e cubinhos em granito	Ajuste Direto	9.900,00 €	SGE –Stone Granit Export, Lda.	Em execução
N°8/Aprov/2020	Aquisição de pneus para 2020	Consulta Prévia	14.832,36 €	José Georgino Soares da Costa Lda	Em execução
N°9/Aprov/2020	Aquisição de material de limpeza para 2020	Consulta Prévia	11.375,55 €	Higenova Lda.	Em execução
N°11/ Aprov/2020	Fornecimento de 150ton betume 160/220 a granel para o ano de 2020	Consulta Prévia	59.550,00 €	Betumes Vale Longo Lda.	Em execução
N°12/Aprov/2020	Aquisição de britas para 2020	Ajuste Direto	19.480,00 €	Mota-Engil Engenharia e Construção S.A.	Em execução
N°13Aprov/2020	Aquisição de 100 contentores para recolha de resíduos urbanos em polietileno de alta densidade de 800l para o Município de Arouca	Consulta Prévia	11.950,00 €	Resopre S.A.	Terminado
N°14/Aprov/2020	Vazamento de fossas	Ajuste Direto	6.960,00 €	José Manuel dos Reis Pinho	Em execução
N°15Aprov/2020	Prestação de serviços de eletricista para 2020	Ajuste Direto	17.000,00 €	Fernando Jorge Alves Teixeira	Em execução
N°16/Aprov/2020	Prestação de serviços para lavagens de viaturas	Consulta Prévia	1.493,75 €	Vitor M. Almeida Costa Unip. Lda.	Em execução
N°17Aprov/2020	Aquisição de 400ton de betão betuminoso (tapete) para o ano de 2020	Consulta Prévia	15.560,00 €	Construções Carlos Pinho, Lda.	Em execução
N°18/Aprov/2020	Serviços de manutenção e conservação de jardins e espaços verdes públicos em Arouca	Consulta Prévia	59.640,00 €	Paisagem Vanguardista Manutenção de Jardins Unipessoal Lda.	Em execução (3 anos)
N°19Aprov/2020	Aquisição de uma pavimentadora de asfalto usada para a DPO	Consulta Prévia	66.000,00 €	Eduardo Coelho, Lda.	Terminado
N°21/Aprov/2020	Prestação de serviços para manutenção de relvado natural do Complexo desportivo de Arouca e limpeza dos restantes espaços envolventes	Consulta Prévia	38.900,00 €	Moura Flores Unip. Lda.	Em execução (2anos)

N.° proc.	Designação	Tipo proc.	Valor Adjudicação	Adjudicatário	Ponto situação
N°22/Aprov/2020	Serviço de prevenção de combate de vespa velutina	Consulta Prévia	30.000,00 €	Associação Nativa	Em execução (2 anos)
N°23/Aprov/2020	Aquisição de um camião usado para a DPO	Consulta Prévia	56.000,00 €	Eduardo Coelho Lda.	Para adjudicação
N°25/Aprov/2020	Aquisição de EPI's e desinfetantes no âmbito do COVID-19 para oferta as IPSS	Consulta Prévia			Em fase de entrega de propostas
N.° 4/2020 - DPO/SP	Cessão de exploração da Cafetaria do Parque Municipal e respetiva esplanada	Concurso Público	351,00 €/mês	Tasquinha da Quinta, Restaurante Regional, Lda.	Adjudicado
N.° 7/2020 -DPO/SP	Aquisição de serviços de limpeza e manutenção dos percursos pedestres	Concurso Público	39.890,00 €	AGR – Engenharia e Serviços, Lda.	Adjudicado
N.° 9/2020 - DPO/SP	Elaboração dos projetos de especialidades para o loteamento habitacional da Quinta do Cerrado	Consulta Prévia	37.900,00 €	Adriano dos Santos Gonçalves	Adjudicado
N.° 14/2020 - DPO/SP	Aquisição da prestação de serviços de fiscalização do estado de conservação dos "Passadiços do Paiva"	Ajuste Direto	19.800,00 €	Coeficiente, Lda.	Adjudicado
N.° 15/2020 - DPO/SP	Aquisição de serviços de design	Consulta Prévia	17.500,00 €	Rafael Gilde, Unipessoal Lda.	Adjudicado
N.° 16/2020 - DPO/SP	Aquisição de serviços de execução de faixas de gestão de combustível do Parque de Negócios de Escariz e Rede Viária Municipal	Ajuste Direto	68,400.00 €	Arouverde Unipessoal, Lda. Portugal	Adjudicado
N.° 17/2020 - DPO/SP	Aquisição de serviços de execução de faixas de gestão de combustível da Zona Industrial da Farrapa, Zona Industrial de S. Domingos e Rede Viária Municipal	Ajuste Direto	58.500,00 €	Associação Florestal Entre Douro e Vouga	Adjudicado
N.° 18/2020 - DPO/SP	Aquisição de serviços de execução de faixas de gestão de combustível da Zona Industrial da Mata (Mansores) e Rede Viária Municipal	Ajuste Direto	74.100,00 €	Geo-Silvestre, Lda.	Adjudicado

N.º proc.	Designação	Tipo proc.	Valor Adjudicação	Adjudicatário	Ponto situação
N.º 19/2020 - DPO/SP	Prestação dos serviços de transporte da população escolar – ano letivo 2020/2021	Concurso Público	Vários	Vários	Adjudicados
N.º 20/2020 - DPO/SP	Fornecimento contínuo de refeições escolares - ano letivo 2020/2021	Concurso Público		Deserto	Não adjudicação
N.º 21/2020 - DPO/SP	Prestação de serviços de recolha e transporte de resíduos urbanos, limpeza urbana e lavagem, desinfeção e manutenção de contentores	Concurso Público	306.859,20 €	Ferrovial Serviços SA	Em fase de celebração do contrato
N.º 22/2020 - DPO/SP	Prestação de serviços de revisão e atualização do Plano Municipal de Defesa da Floresta Contra Incêndios	Ajuste Direto	16.800,00 €	Gistree, Sistemas de Informação Geográfica, Floresta e Ambiente, Lda.	Adjudicado
N.º 23/2020 - DPO/SP	Fornecimento contínuo de refeições escolares - ano letivo 2020/2021	Concurso Público com Publicidade Internacional	248.248,00 €	Uniself - Sociedade de Restaurantes Públicos e Privados, S.A.,	Adjudicado
N.º 24/2020 - DPO/SP	Prestação de serviços de higiene e limpeza dos parques de merendas e respetivas instalações sanitárias na zona da Serra da Freita e das instalações sanitárias dos passadiços, na Zona do Areinho	Concurso Público	20.940,00 €	ILUSOTOUCH - LIMPEZAS TÉCNICAS, LDA	Adjudicado
N.º 26/2020 - DPO/SP	Aquisição de EPI´s no âmbito da COVID-19	Consulta Prévia	28.678,40 €	Ferrai – Ferramentas Industriais, S.A	Concluído
N.º 27/2020 - DPO/SP	Aquisição de serviços de fornecimento de eletricidade em regime de mercado de preços livres	Concurso Público com Publicidade Internacional			Em fase de entrega de propostas
N.º 28/2020 - DPO/SP	Prestação dos serviços de transporte da população escolar - ano letivo 2020/2021	Concurso Público	Vários	Vários	Em fase de celebração dos contratos
N.º 30/2020 - DPO/SP	Aquisição de garrafas reutilizáveis	Ajuste Direto	8.067,22 €	PONTOMARC - IMPRESSÕES LDA	Concluído

N.º proc.	Designação	Tipo proc.	Valor Adjudicação	Adjudicatário	Ponto situação
	Elaboração do projeto de certificação térmica para remodelação e requalificação das escolas de Mansores e Moldes	Ajuste direto simplificado	2.800,00 €	1501 Engenharia e Serviços Unipessoal Lda.	Adjudicado
	Elaboração dos projetos de especialidades para a remodelação e requalificação das escolas de Mansores e Moldes	Ajuste direto simplificado	2.150,00 €	Projedomus - Projetos e Instalações Elétricas Inteligentes Lda.	Adjudicado

Anexo 23

Processos judiciais em curso

N.º	Tribunal	A.A./Recorrente	R.R./Recorrido	Objeto	Estado atual
996/14.5 BEAVR	Tribunal Adm. e Fiscal de Aveiro	Construções Gabriel A.S. Couto, S.A.	Município de Arouca	Ação Administrativa Especial	Fase de instrução
31/15.6 BEAVR	Tribunal Adm. e Fiscal de Aveiro	Município de Arouca	Presidência do Conselho de Ministros	Ação de impugnação do FAM	Fase de instrução
639/16.2 BEAVR	Tribunal Adm. e Fiscal de Aveiro	José Miguel Alves dos Santos	Município de Arouca	Ação administrativa de condenação	Fase de instrução
96/16.3 BEAVR	Tribunal Adm. e Fiscal de Aveiro	Maria Lucília de Oliveira Brandão e Outro	Infraestruturas de Portugal, S. A. Interveniente: Município de Arouca	Ação declarativa de condenação em processo comum	Fase de instrução
910/17.6 BEAVR	Tribunal Adm. e Fiscal de Aveiro	Aborridas – Terraplanagens, Ld.ª	Município de Arouca	Ação Administrativa Comum	Fase de Instrução
212/17.8 T8ARC	Instância Local de Arouca	Município de Arouca	Casa da Cultura e Recreio de Alvarenga	Expropriação	Recurso de decisão arbitral
1019/17.8BEAVR	Tribunal Adm. e Fiscal de Aveiro	Construções Carlos Pinho, Ld.ª	Município de Arouca	Ação administrativa	Fase de recurso
283/16.4 BEAVR	Tribunal Adm. e Fiscal de Aveiro	Mª Adelaide Fernandes de Almeida e Outros	Interveniente: Município Arouca Réu: Infraestruturas de Portugal, S. A.	Ação declarativa de condenação	Recurso da decisão de 1.ª instância
1095/18.6BEAVR	Tribunal Adm. e Fiscal de Aveiro	Fernando da Fonseca Duarte	Município de Arouca	Ação Administrativa Comum	Fase de instrução
25/19.2 T8 ARC	Instância Local de Arouca	Município de Arouca	António da Conceição Rocha e Outros	Expropriação	Recurso de decisão arbitral
26/19.0T8 ARC	Instância Local de Arouca	Município de Arouca	Maria da Graça Ramos Peres e Outros	Expropriação	Recurso de decisão arbitral
5924/18.6 T8CBR	Tribunal de Execução de Soure	Município de Arouca	Locarent – Companhia Portuguesa de Aluguer de Viaturas, S. A.	Embargo de terceiros	Fase de recurso
448/19.7 YHLSB	Tribunal de Propriedade Intelectual de Lisboa	Octávio Augusto Caetano Canhão	Município de Arouca	Ação de reconhecimento dos direitos de autor	Fase de instrução
105/20.1T8ARC	Instância Local de Arouca	Município de Arouca	Vitor Fernando Gomes Brandão e Outros	Expropriação	Recurso da decisão arbitral
305/20.4BEAVR	Tribunal Adm. e Fiscal de Aveiro	Lacticoop – União Cooperativas Produtoras de Leite Entre Douro e Mondego, UCRL	Município de Arouca	Ação Administrativa Comum	Fase de instrução
427/20.1T8OAZ	Juízo de Comércio de Oliveira de Azeméis, Juíz 1	Município de Arouca	Futebol Clube Arouca, SDUQ, Ld.ª	Reclamação de Créditos	Fase de instrução
353/20.4BEAVR	Tribunal Adm. e Fiscal do Porto	Conduril-Engenharia, S.A.	Município de Arouca	Ação Administrativa	Fase de instrução

Anexo 24

Processos judiciais concluídos

N.º	Tribunal	A.A./Recorrente	R.R./Recorrido	Objeto	Estado atual
342/19.1BEAVR	Tribunal Adm. e Fiscal de Aveiro	Construções Carlos Pinho, Ld.ª	Município de Arouca	Ação administrativa	Absolvição do Município da Instância

Câmara Municipal de Arouca

Praça do Município
4544-001 Arouca

www.cm-arouca.pt

arouca
câmara
municipal