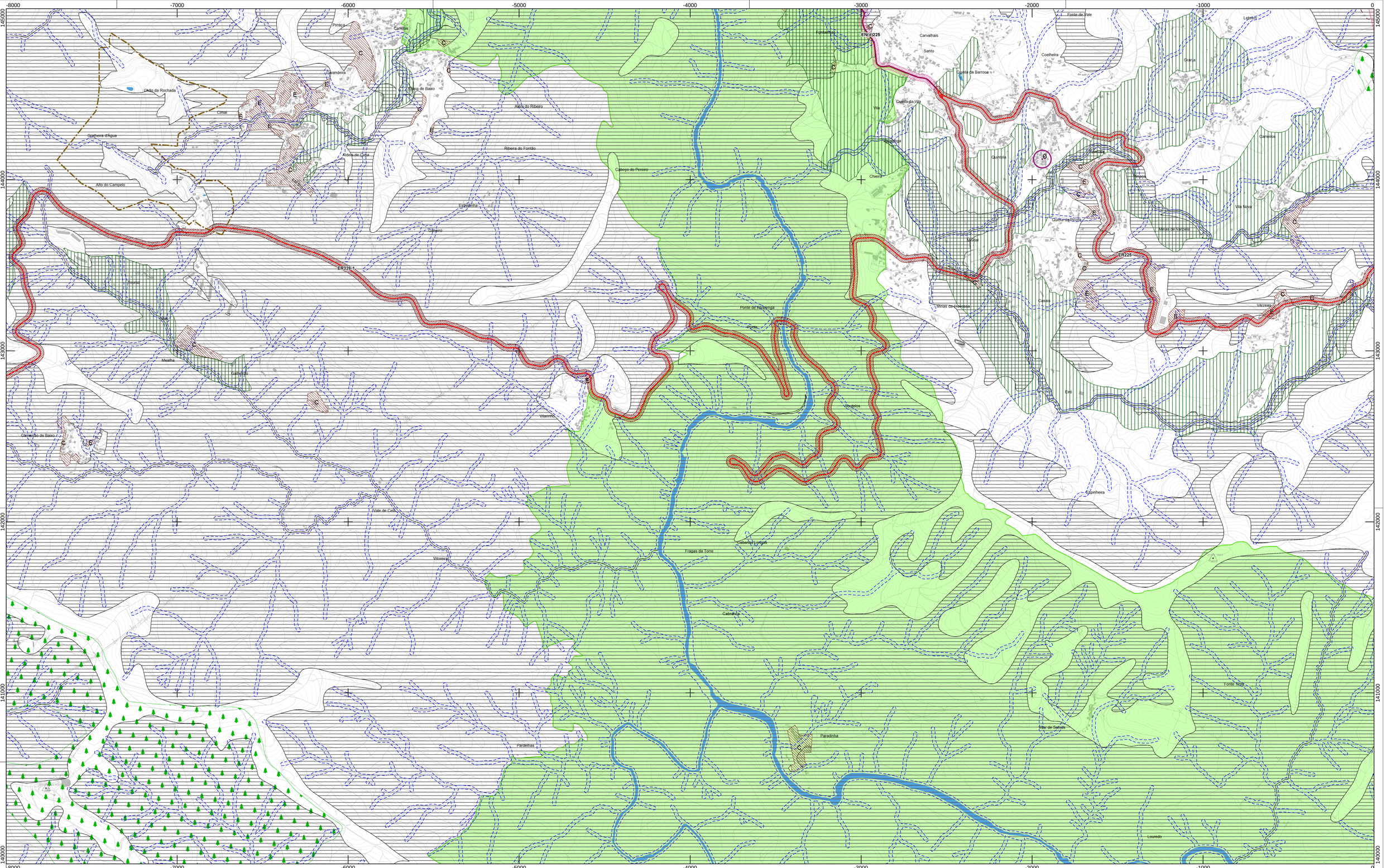


**LEGENDA:**

**Recursos Naturais**

**Recursos Hídricos**

- Domínio Hídrico - Leito e Margem das Águas Fluviais

**Recursos Geológicos**

- Pedreiras
- Áreas em Recuperação Ambiental

**Recursos Florestais**

- Regime Florestal
  PF da Serra da Freita; PF Serras da Mó e Viso;
  PF da Serra de Montemuro; PF de S. Pedro do Sul
- Árvores e arvoredo de interesse público(1)

**Recursos Agrícolas**

- Reserva Agrícola Nacional (RAN)

**Recursos Ecológicos**

- Reserva Ecológica Nacional
- Reserva Ecológica Nacional
- Área Excluída da Reserva Ecológica Nacional
  (Exclusões do Tipo C e Tipo E)

**Rede Natura**

Zona Especial de Conservação (ZEC)

- ZEC PTCON0059 - Rio Paiva
- ZEC PTCON0025 - Serra de Montemuro
- ZEC PTCON0047 - Serras da Freita e Arada

**Património**

- Património Classificado
- Zona Especial de Proteção
- Zona Geral de Proteção
- Zona Non Aedificandi

**Infraestruturas**

**Rede Elétrica**

- Muito Alta Tensão

**Drenagem de Águas Residuais**

- Coletor de Águas Residuais
- Zona de Servidão de Drenagem de Águas Residuais

**Abastecimento de Água**

- Conduta Adutora
- Zona de Servidão de Abastecimento de Água

**Rede Geodésica Nacional**

- Marcos Geodésicos

**Rede Rodoviária***

- Estradas Nacionais - EN326; EN327
- Estradas Regionais - ER225; ER326-1
- Estradas Nacionais Desclassificadas - EN(d)224; EN(d)224-1; EN(d)225; EN(d)326; EN(d)327
- EN326-Feira (A32/IC2) / Mansores Trecho 2 - Escariz/Mansores - Prevista

Zonas com servidão Non Aedificandi

- Estrada Nacional e Estrada Regional
- Estrada Nacional Desclassificada
- EN326-Feira (A32/IC2) / Mansores Trecho 2 - Escariz/Mansores - Prevista

(Declaração nº 208/2013 de 16 de setembro, Declaração nº 90/2014 de 28 de maio e Declaração nº 105/2005 de 27 de abril)

**Base Cartográfica**

- Edificação
- Hidrografia
- Base Planimétrica
- Curva de Nível Mestra
- Curva de Nível Secundária
- Limite de Concelho
- Limite de Concelho (CAOP 2022)

***Nota:** A representação gráfica da Rede Rodoviária Nacional, Estradas Regionais e Estradas Nacionais Desclassificadas existentes têm carater informativo, não dispensando a aplicação das zonas de servidão *non aedificandi* estabelecidas nos respetivos regimes legais vigentes.

| Nº | Património Classificado | Categoria de Proteção | Procedimento |
|---|---|---|---|
| 1 | Arita do Casal Mau | Monumento Nacional | Decreto de 16-06-1910, DG, n.º 136, de 23-06-1910 |
| 2 | Memorial de Santo António do Burgo | Monumento Nacional | Decreto de 16-06-1910, DG, n.º 136, de 23-06-1910 |
| 3 | Dólmen da Arkeiata ou Mamoa 1 de Pedrulha | Monumento Nacional | Decreto n.º 29-A/92, DR, I Série-B, n.º 126, de 01-06-1992 |
| 4 | Mosteiro de Arouca (compreendendo o túmulo de Santa Mafalda)* | Monumento Nacional | Decreto de 16-06-1910, DG, n.º 136, de 23-06-1910 |
| 5 | Pelourinho de Travanca | Imóvel de Interesse Público | Decreto n.º 23 122, DG, I Série, n.º 231, de 11-10-1933 |
| 6 | Pelourinho do Burgo | Imóvel de Interesse Público | Decreto n.º 23 122, DG, I Série, n.º 231, de 11-10-1933 |
| 7 | Calvário de Arouca | Imóvel de Interesse Público | Decreto n.º 37 077, DG, I Série, n.º 223, de 29-09-1948 |
| 8 | Capela da Santa Casa da Misericórdia | Imóvel de Interesse Público | Decreto n.º 42 255, DG, I Série n.º 105, de 08-05-1959 |
| 9 | Pelourinho de Arouca | Imóvel de Interesse Público | Decreto n.º 23 122, DG, I Série, n.º 231, de 11-10-1933 |
| 10 | Pelourinho de Cabeçais | Imóvel de Interesse Público | Decreto n.º 23 122, DG, I Série, n.º 231, de 11-10-1933 |
| 11 | Castro do Monte Valdhas | Imóvel de Interesse Público | Portaria n.º 313/2013, DR, 2.ª série, n.º 106, de 03-06-2013 |
| 12 | Igreja de São Miguel de Urrô | Imóvel de Interesse Público | Decreto n.º 38 491, DG, I Série, n.º 230, de 06-11-1951 |
| 13 | Casa Grande ou Casa dos Malafaias | Monumento de Interesse Municipal | Declaração de retificação n.º 351/2014, DR, 2.ª série, n.º 63, de 31-03-2014 |

* Zona Especial de Proteção - Portaria de 06.07.1960, DG, 9ª Série, nº 164, de 15.07.1960

(1)

| Freguesia/Lugar | Nº Processo | Nome Científico | Nome Vulgar | Descrição | Classificação | Idade |
|---|---|---|---|---|---|---|
| Tropeço - Paço | KN/J/167 | Quercus suber L. | Sobreiro | Exemplar isolado | D.G. nº 44 de 21/02/1968 | 159 |

IDENTIFICAÇÃO DA CARTOGRAFIA DE REFERÊNCIA

Entidade Proprietária: Câmara Municipal de Arouca
Entidade Promotora: Socarto, Lda.
Data de Edição: 28 de dezembro de 2018
Cobertura Fotográfica (data do voo): 26 de maio de 2017
Cartografia Homologada: 8 de janeiro de 2020
Nº da Homologação: Processo nº 566
Entidade Responsável pela Homologação: Direção-Geral do Território
Sistema de Referência: PT-TM06/ETRS89
Datum Altimétrico - Marégrafo de Cascais
Exatidão Posicional Planimétrica: 1.50m
Exatidão Posicional Altimétrica: 1.70m
Exatidão Temática da Cartografia de Referência: 95%

arouca câmara municipal

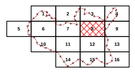


N

# 2ª Revisão do PDM de Arouca

Divisão de Planeamento e Ordenamento do Território

## Planta de Condicionantes I

**8**

Escala: 1: 10 000

0 100 200 300 m

Novembro 2023