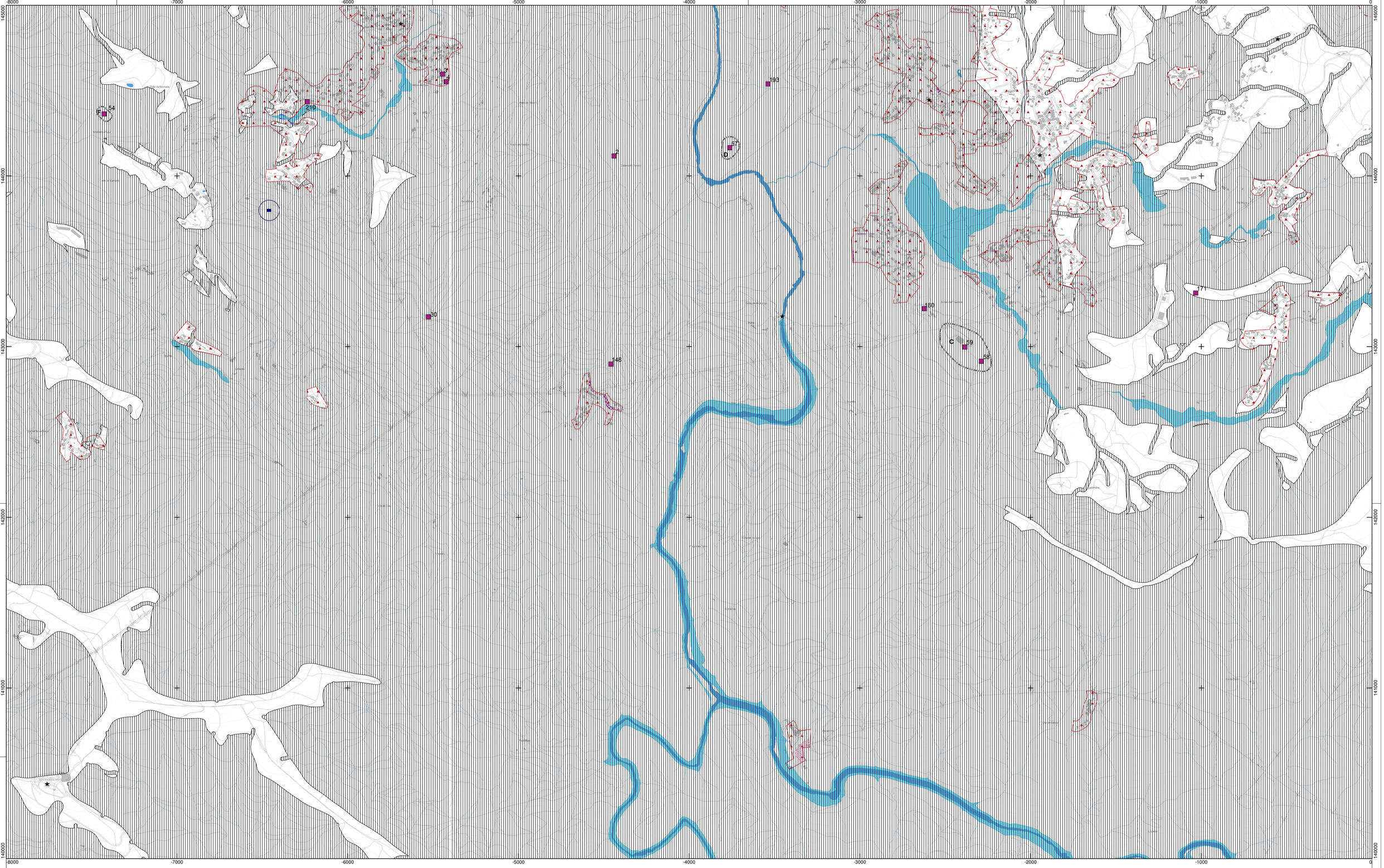

LEGENDA:

Estrutura Ecológica Municipal

- Estrutura Ecológica Municipal

Riscos

- Zonas Inundáveis
- Zonas de Infiltração Máxima
- Zonas Ameaçadas pelas Cheias

Património

- Património Arqueológico*
- Património Arquitetónico**
- Área de Sensibilidade Arqueológica
- Valores Naturais e Paisagísticos Singulares

*Cfr Anexo III do Regulamento
**Cfr. Anexo IV do Regulamento

Zonamento Acústico

- Zonas Mistas

Áreas de sobre-exposição:

- Áreas de sobre-exposição ao ruído superior a 5dB (A)
- Áreas de sobre-exposição ao ruído inferior ou igual a 5dB (A)

Captações de Águas Subterrâneas para Abastecimento Público

- Captação de Água
- Perímetro de Proteção de Captação de Água Subterrânea

Base Cartográfica

- Edificação
- Hidrografia
- Base Planimétrica
- Curva de Nível Mestra
- Curva de Nível Secundária
- Limite de Concelho
- Limite de Concelho (CAOP 2022)

IDENTIFICAÇÃO DA CARTOGRAFIA DE REFERÊNCIA

Entidade Proprietária: Câmara Municipal de Arouca
Entidade Promotora: Socarto, Lda.
Data de Edição: 28 de dezembro de 2018
Cobertura Fotográfica (data do voo): 26 de maio de 2017
Cartografia Homologada: 8 de janeiro de 2020
Nº da Homologação: Processo nº 566
Entidade Responsável pela Homologação: Direção-Geral do Território
Sistema de Referência: PT-TM06/ETRS89
Datum Altimétrico - Marégrafo de Cascais
Exatidão Posicional Planimétrica: 1.50m
Exatidão Posicional Altimétrica: 1.70m
Exatidão Temática da Cartografia de Referência: 95%

arouca câmara municipal

N

2ª Revisão do PDM de Arouca

Divisão de Planeamento e Ordenamento do Território

Planta de Ordenamento II

Salvaguardas e Proteções

8

Escala: 1: 10 000

0 100 200 300 m

Novembro 2023