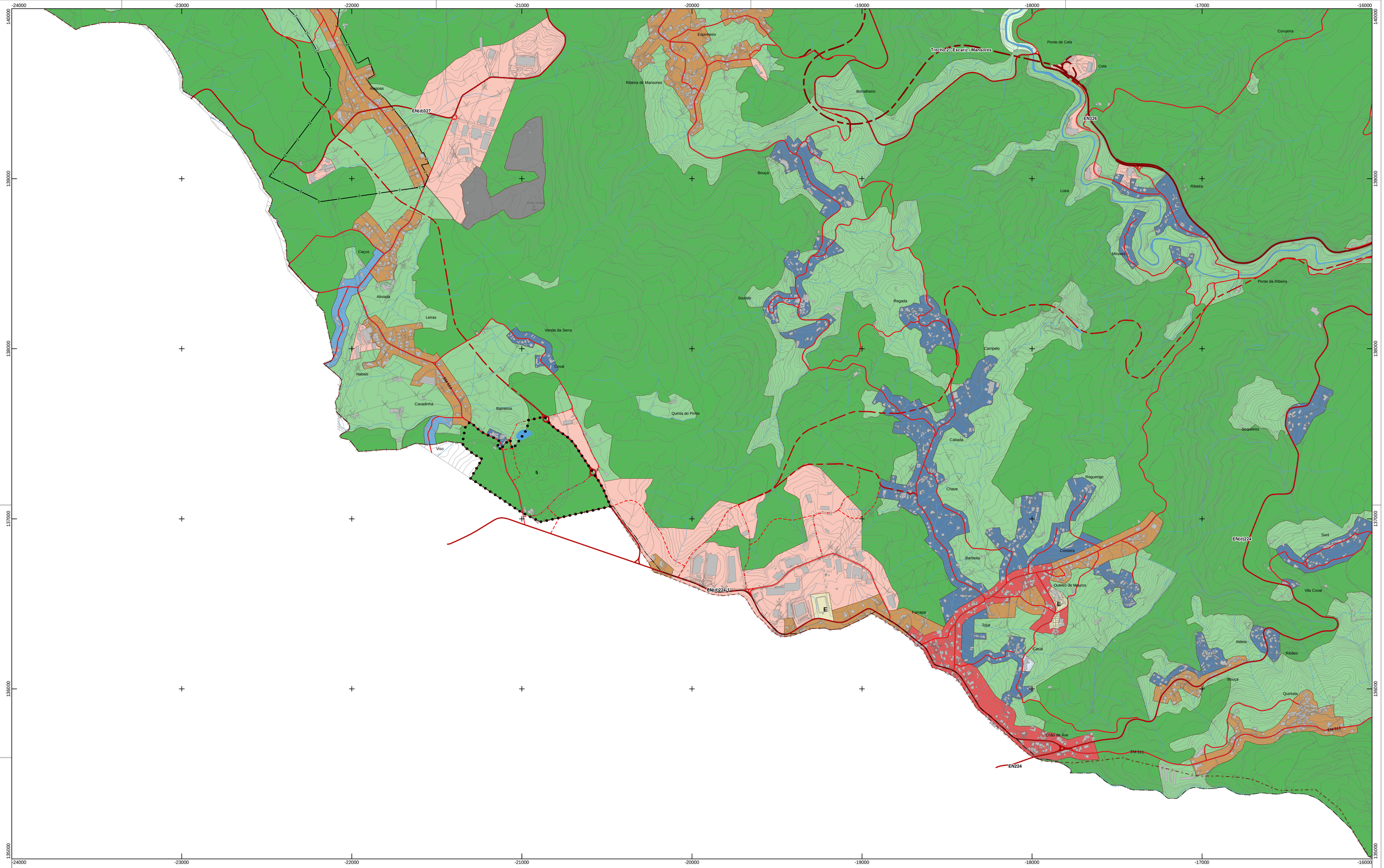

LEGENDA:

Solo Rústico

- Espaços Agrícolas
- Espaços Florestais
- Espaços de Exploração de Recursos Energéticos e Geológicos
- Espaços Naturais e Paisagísticos
- Espaços de Equipamentos e Infraestruturas
- Aglomerados Rurais
- Áreas de Edificação Dispersa

Solo Urbano

Espaços Centrais:

- Espaços Centrais C1
- Espaços Centrais C2
- Espaços Habitacionais
- Espaços Urbanos de Baixa Densidade
- Espaços de Atividades Económicas
- Espaços Verdes

Espaços de Uso Especial:

- E Espaços de Equipamentos
- T Espaços Turísticos

Disposições Programáticas

- Unidades Operativas de Planeamento e Gestão (UOPG)
- 1 Área a submeter a PU - Vila de Arouca
- 2 Área a submeter a PU - Centralidade Urbana de Escariz-Fermedo

Planos Territoriais

- A PP de Salvaguarda Reabilitação do Centro Histórico de Arouca

Rede Viária Existente

- Rede Estruturante
- Rede de Distribuição Principal
- Rede de Distribuição Secundária

Rede Viária Prevista

- Rede Estruturante
- Rede de Distribuição Principal
- Rede de Distribuição Secundária
- Rede de Distribuição Secundária a retificar

Base Cartográfica

- Edificação
- Hidrografia
- Base Planimétrica
- Curva de Nível Mestra
- Curva de Nível Secundária
- Limite de Concelho
- Limite de Concelho (CAOP 2022)

IDENTIFICAÇÃO DA CARTOGRAFIA DE REFERÊNCIA

Entidade Proprietária: Câmara Municipal de Arouca
Entidade Promotora: Socarto, Lda.
Data de Edição: 28 de dezembro de 2018
Cobertura Fotográfica (data do voo): 26 de maio de 2017
Cartografia Homologada: 8 de janeiro de 2020
Nº da Homologação: Processo nº 566
Entidade Responsável pela Homologação: Direção-Geral do Território
Sistema de Referência: PT-TM06/ETRS89
Datum Altimétrico - Marégrafo de Cascais
Exatidão Posicional Planimétrica: 1.50m
Exatidão Posicional Altimétrica: 1.70m
Exatidão Temática da Cartografia de Referência: 95%

arouca câmara municipal

N

2ª Revisão do PDM de Arouca

Divisão de Planeamento e Ordenamento do Território

Planta de Ordenamento I
Classificação e Qualificação do Solo

10

Escala: 1: 10 000

0 100 200 300 m

Novembro 2023