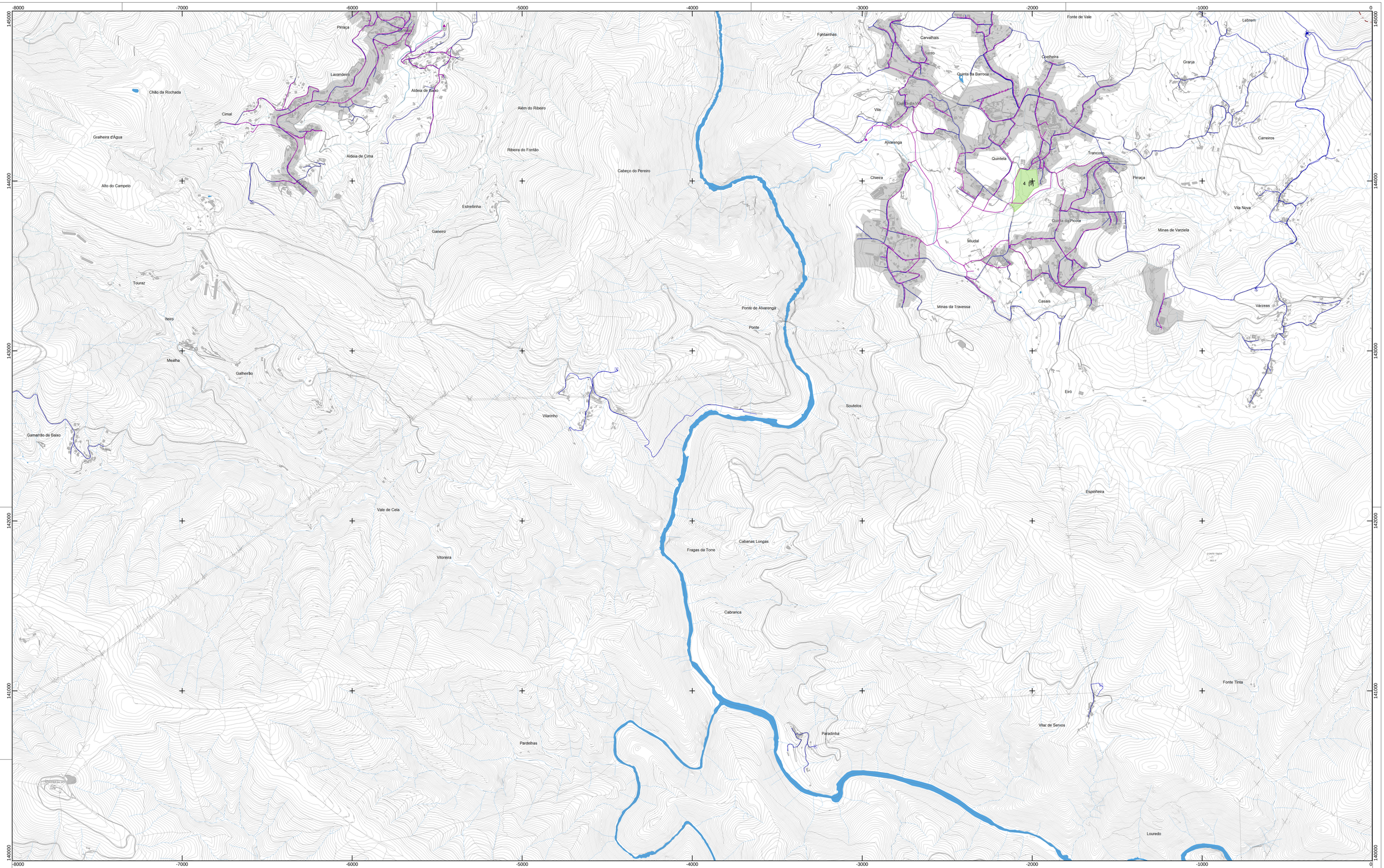

LEGENDA:

Rede de infraestruturas existentes

- Rede de Saneamento
- ETAR
- Mini - ETAR
- Rede de Abastecimento
- Reservatório
- ETA

Áreas sem necessidade de programação

- Solo Urbano

Áreas com necessidade de programação de:

- Infraestruturas de drenagem de águas residuais [ID] [prazo de execução]
- Infraestruturas de abastecimento de água e de drenagem de águas residuais [ID] prazo de execução
- Rede Viária
- Rede Viária e Saneamento

Área a submeter a PU

- Vila de Arouca
- Centralidade Urbana de Escariz-Fermedo

Área a consolidar com prazo associado (*)

- ACS1 Consolidação Urbana de Tropeço
- ACS2 Consolidação Urb da Zona Poente da Vila de Arouca
- ACS3 Consolidação Habitacional do Coruto
- ACS4 Consolidação do EAE da Farrapa Rossio

Área a infraestruturar (*)

- AI1 Expansão da AAE das Lameiradas

Unidades Operativas de Planeamento e Gestão (*)

- 1.1 - Consolidação Habitacional da Corredoura
- 1.2 - Consolidação habitacional de Boco
- 1.3 - Expansão habitacional de pala a S. Domingos
- 1.4 - Consolidação Habitacional de Vila Nova
- 1.5 - Consolidação habitacional Leira Longa
- 1.6 - Consolidação Habitacional de Sequeiros -Burgo
- 1.7 - Expansão Habitacional de Crasto
- 1.8 - Expansão Habitacional de Santa Eulália Sul
- 1.9 - Expansão Habitacional de Santa Eulália Norte
- 2.1 - Consolidação Urbana do Calvário
- 2.2 - Consolidação do Núcleo Central de Belide
- 2.3 - Consolidação do Núcleo Central da Abelheira
- 3 - Consolidação do Núcleo Central de Moldes
- 4 - Expansão Urbana de Trancoso
- 5 - Expansão da Área Empresarial do Rossio

(*) [ID] [prazo de execução]

Base Cartográfica

- Edificação
- Hidrografia
- Rede Viária
- Base Planimétrica
- Curva de Nível Mestra
- Curva de Nível Secundária
- Limite de Concelho
- Limite de Concelho (CAOP 2023)

IDENTIFICAÇÃO DA CARTOGRAFIA DE REFERÊNCIA

Entidade Proprietária: Câmara Municipal de Arouca
Entidade Promotora: Socarto, Lda.
Data de Edição: 28 de dezembro de 2018
Cobertura Fotográfica (data do voo): 26 de maio de 2017
Cartografia Homologada: 8 de janeiro de 2020
Nº da Homologação: Processo nº 566
Entidade Responsável pela Homologação: Direção-Geral do Território
Sistema de Referência: PT-TM06/ETRS89
Datum Altimétrico - Marégrafo de Cascais
Exatidão Posicional Planimétrica: 1.50m
Exatidão Posicional Altimétrica: 1.70m
Exatidão Temática da Cartografia de Referência: 95%

arouca câmara municipal

N

2ª Revisão do PDM de Arouca

Divisão de Planeamento e Ordenamento do Território

Planta de Ordenamento III
Programação e Execução

8

Escala: 1: 10 000

0 100 200 300 m

Dezembro 2024