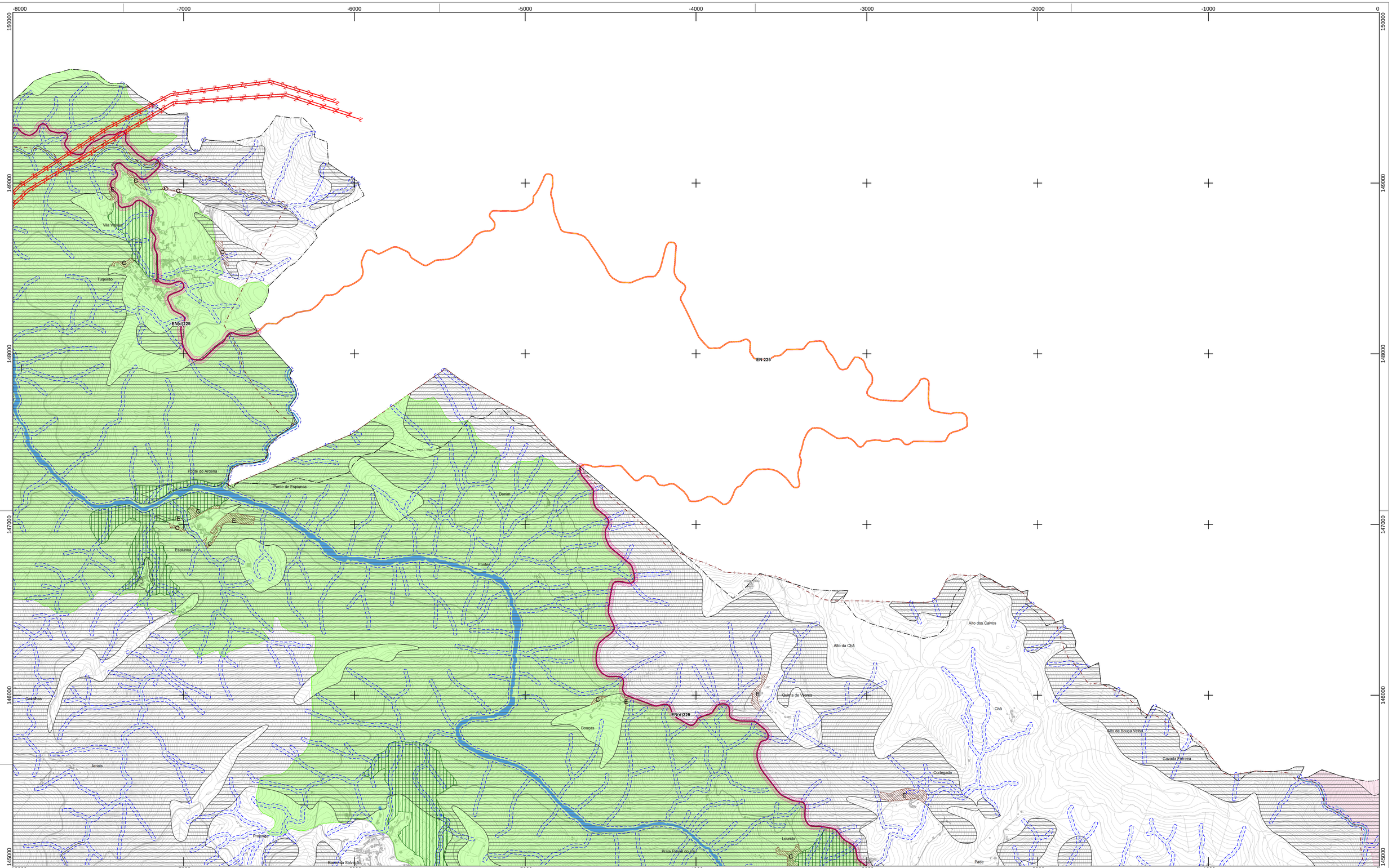

LEGENDA:

Recursos Naturais

Recursos Hídricos

- Domínio Hídrico - Leito e Margem das Águas Fluviais

Recursos Geológicos

- Pedreiras
- Áreas em Recuperação Ambiental

Recursos Florestais

- Regime Florestal

  PF da Serra da Freita; PF Serras da Mó e Viso;
  PF da Serra de Montemuro; PF de S. Pedro do Sul
- Árvores e arvoredo de interesse público (1)

Recursos Agrícolas

- Reserva Agrícola Nacional (RAN)

Recursos Ecológicos

- Reserva Ecológica Nacional
- Reserva Ecológica Nacional
- Área Excluída da Reserva Ecológica Nacional (Exclusões do Tipo C e Tipo E)

Rede Natura

Zona Especial de Conservação (ZEC)

- ZEC PTCON0059 - Rio Paiva
- ZEC PTCON0025 - Serra de Montemuro
- ZEC PTCON0047 - Serras da Freita e Arada

Património

- Património Classificado
- Zona Especial de Proteção
- Zona Geral de Proteção
- Zona Non Aedificandi

Infraestruturas

Rede Elétrica

- Muito Alta Tensão

Drenagem de Águas Residuais

- Coletor de Águas Residuais
- Zona de Servidão de Drenagem de Águas Residuais

Abastecimento de Água

- Conduta Adutora
- Zona de Servidão de Abastecimento de Água

Rede Geodésica Nacional

- Marcos Geodésicos

Rede Rodoviária*

- Estradas Nacionais - EN326; EN327
- Estradas Regionais - ER225; ER326-1
- Estradas Nacionais Desclassificadas - EN(d)224; EN(d)224-1; EN(d)225; EN(d)326; EN(d)327
- EN326-Feira (A32/IC2) / Mansores Trecho 2 - Escariz/Mansores - Prevista

Zonas com servidão Non Aedificandi

- Estrada Nacional e Estrada Regional
- Estrada Nacional Desclassificada
- EN326-Feira (A32/IC2) / Mansores Trecho 2 - Escariz/Mansores - Prevista

(Declaração nº 208/2013 de 16 de setembro, Declaração nº 90/2014 de 28 de maio e Declaração nº 105/2005 de 27 de abril)

Base Cartográfica

- Edificação
- Hidrografia
- Rede Viária
- Base Planimétrica
- Curva de Nível Mestra
- Curva de Nível Secundária
- Limite de Concelho
- Limite de Concelho (CAOP 2023)

Nota: A representação gráfica da Rede Rodoviária Nacional, Estradas Regionais e Estradas Nacionais Desclassificadas existentes têm carater informativo, não dispensando a aplicação das zonas de servidão *non aedificandi* estabelecidas nos respetivos regimes legais vigentes.

Nº	Património Classificado	Categoria de Proteção	Procedimento
1	Arria do Casal Mau	Monumento Nacional	Decreto de 16-06-1910, DG, n.º 136, de 23-06-1910
2	Memorial de Santo António do Burgo	Monumento Nacional	Decreto de 16-06-1910, DG, n.º 136, de 23-06-1910
3	Dólmen de Alvizada ou Mamoa 1 de Pedrada	Monumento Nacional	Decreto nº 29-A/92, DR, I Série-B, n.º 126, de 01-06-1992
4	Mosteiro de Arouca (compreendendo o túmulo de Santa Mafalda)	Monumento Nacional	Decreto de 16-06-1910, DG, n.º 136, de 23-06-1910
5	Pelourinho de Trancoso	Imóvel de Interesse Público	Decreto n.º 23 122, DG, I Série, n.º 231, de 11-10-1933
6	Pelourinho do Burgo	Imóvel de Interesse Público	Decreto n.º 23 122, DG, I Série, n.º 231, de 11-10-1933
7	Calvário de Arouca	Imóvel de Interesse Público	Decreto n.º 37 077, DG, I Série, n.º 228, de 29-09-1948
8	Capela da Santa Casa da Misericórdia	Imóvel de Interesse Público	Decreto n.º 42 255, DG, I Série nº 105, de 08-05-1959
9	Pelourinho de Arouca	Imóvel de Interesse Público	Decreto n.º 23 122, DG, I Série, n.º 231, de 11-10-1933
10	Pelourinho de Cabeçais	Imóvel de Interesse Público	Decreto n.º 23 122, DG, I Série, n.º 231, de 11-10-1933
11	Castro do Monte Valêmas	Sítio de Interesse Público	Portaria n.º 322/2011, DR, 2.ª série, n.º 106, de 03-06-2011
12	Igreja de São Miguel de Urrô	Imóvel de Interesse Público	Decreto n.º 38 481, DG, I Série, n.º 230, de 06-11-1951
13	Casa Grande ou Casa dos Malafaias	Monumento de Interesse Municipal	Declaração de retificação n.º 30-A/2014, DR, 2.ª série, n.º 63, de 31-03-2014

* Zona Especial de Proteção - Portaria de 08.07.1960, DG, 2ª Série, nº 164, de 15.07.1960

(1)

Freguesia(s) Local	Nº Processo	Nome Científico	Nome Vulgar	Descrição	Classificação	Idade
Trapeço Paço	439/2/1167	Quercus suber L.	Sobreiro	Exemplar isolado	D.G. nº 44 de 21/02/1968	159

IDENTIFICAÇÃO DA CARTOGRAFIA DE REFERÊNCIA

Entidade Proprietária: Câmara Municipal de Arouca
Entidade Promotora: Socarto, Lda.
Data de Edição: 28 de dezembro de 2018
Cobertura Fotográfica (data do voo): 26 de maio de 2017
Cartografia Homologada: 8 de janeiro de 2020
Nº da Homologação: Processo nº 566
Entidade Responsável pela Homologação: Direção-Geral do Terr
Sistema de Referência: PT-TM06/ETRS89
Datum Altimétrico - Marégrafo de Cascais
Exatidão Posicional Planimétrica: 1.50m
Exatidão Posicional Altimétrica: 1.70m
Exatidão Temática da Cartografia de Referência: 95%

arouca câmara municipal

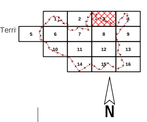

2ª Revisão do PDM de Arouca

Divisão de Planeamento e Ordenamento do Território

Planta de Condicionantes I

3

Escala: 1: 10 000

0 100 200 300 m

Dezembro 2024