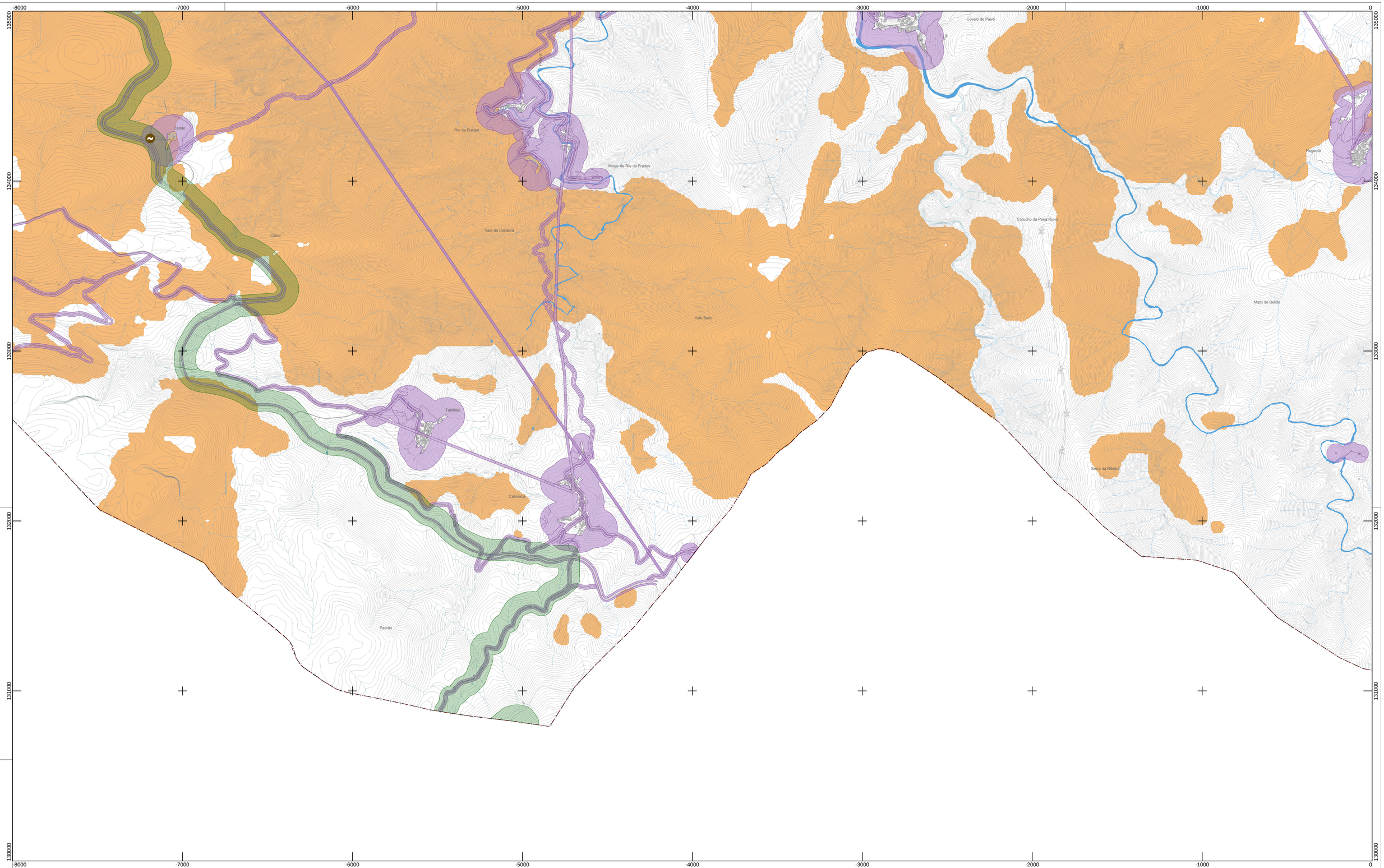

LEGENDA:

Redes de Defesa

- Rede Primária de faixas de gestão de combustível
- Rede Secundária de faixas de gestão de combustível
- Áreas estratégicas de mosaicos de gestão de combustível
- Rede Nacional de Postos de Vigia

Rede de Pontos de Água

- Aéreos
- Mistos
- Terrestres

Perigosidade de Incêndio Rural

- Classes Alta e Muito Alta

Base Cartográfica

- Edificação
- Hidrografia
- Rede Viária
- Base Planimétrica
- Curva de Nível Mestra
- Curva de Nível Secundária
- Limite de Concelho
- Limite de Concelho (CAOP 2023)

IDENTIFICAÇÃO DA CARTOGRAFIA DE REFERÊNCIA

Entidade Proprietária: Câmara Municipal de Arouca
Entidade Promotora: Socarto. Lda.
Data de Edição: 28 de dezembro de 2018
Cobertura Fotográfica (data do voo): 26 de maio de 2017
Cartografia Homologada: 8 de janeiro de 2020
Nº da Homologação: Processo nº 566
Entidade Responsável pela Homologação: Direção-Geral do Terri
Sistema de Referência: PT-TM06/ETRS89
Datum Altimétrico - Marégrafo de Cascais
Exatidão Posicional Planimétrica: 1.50m
Exatidão Posicional Altimétrica: 1.70m
Exatidão Temática da Cartografia de Referência: 95%

arouca câmara municipal

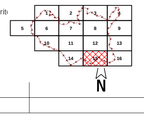

2ª Revisão do PDM de Arouca

Divisão de Planeamento e Ordenamento do Território

Planta de Condicionantes II
Perigosidade de Incêndio Rural e Redes de Defesa

Escala: 1: 10 000

0 100 200 300 m

15

Dezembro 2024