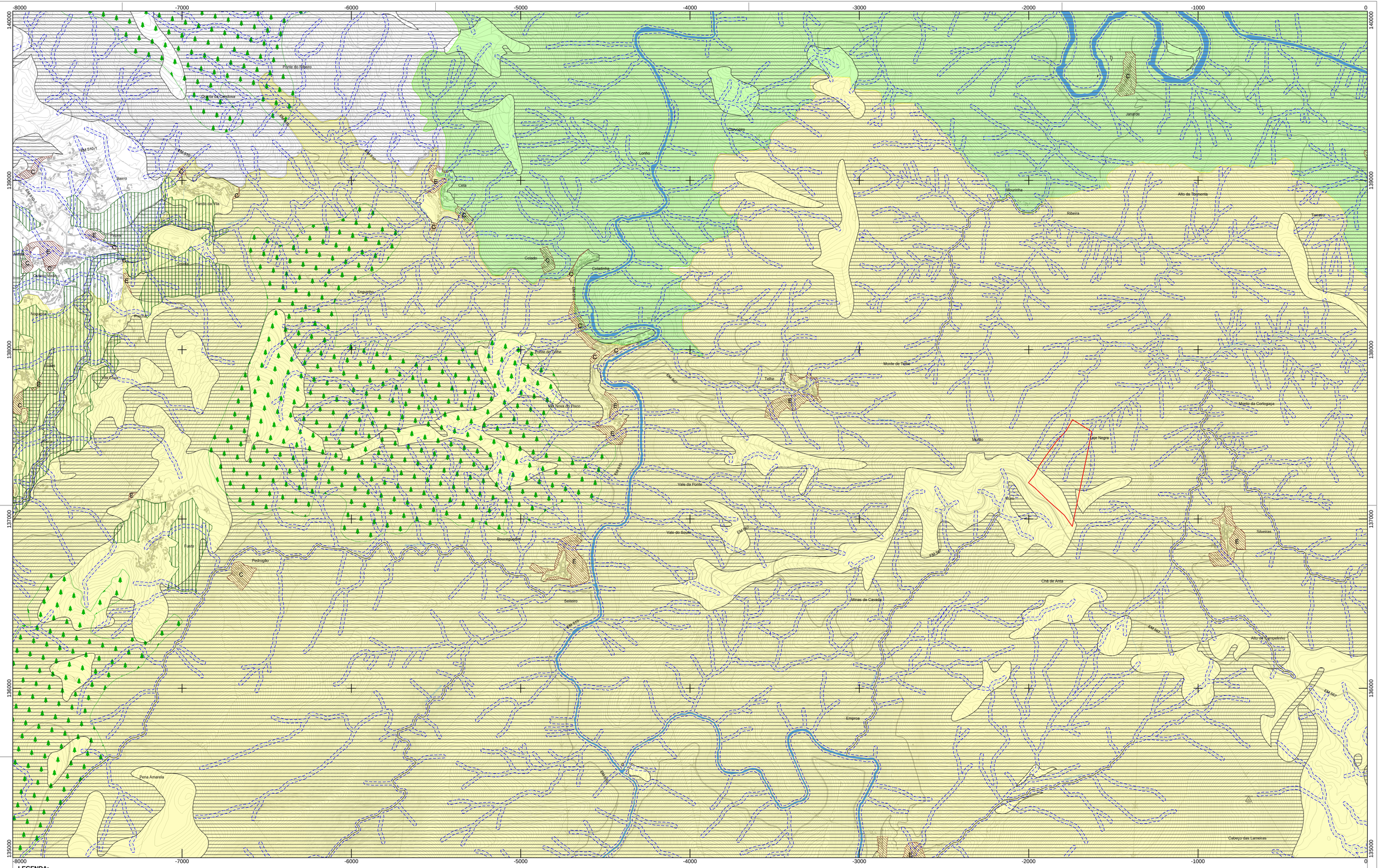

LEGENDA:

Recursos Naturais

Recursos Hídricos

Domínio Hídrico - Leito e Margem das Águas Fluviais

Recursos Geológicos

Pedreiras

Areas em Recuperação Ambiental

Recursos Florestais

Regime Florestal

PF da Serra da Freita; PF Serras da Mó e Viso; PF da Serra de Montemuro; PF de S. Pedro do Sul

Árvores e arvoredo de interesse público (1)

Recursos Agrícolas

Reserva Agrícola Nacional (RAN)

Recursos Ecológicos

Reserva Ecológica Nacional

Reserva Ecológica Nacional

Área Excluída da Reserva Ecológica Nacional (Exclusões do Tipo C e Tipo E)

Rede Natura

Zona Especial de Conservação (ZEC)

ZEC PTCON0059 - Rio Paiva

ZEC PTCON0025 - Serra de Montemuro

ZEC PTCON0047 - Serras da Freita e Arada

Património

Património Classificado

Zona Especial de Proteção

Zona Geral de Proteção

Zona Non Aedificandi

Infraestruturas

Rede Elétrica

Muito Alta Tensão

Drenagem de Águas Residuais

Coletor de Águas Residuais

Zona de Servidão de Drenagem de Águas Residuais

Abastecimento de Água

Conduta Adutora

Zona de Servidão de Abastecimento de Água

Rede Geodésica Nacional

Marcos Geodésicos

Rede Rodoviária*

Estradas Nacionais - EN326; EN327

Estradas Regionais - ER225; ER326-1

Estradas Nacionais Desclassificadas - EN(d)224; EN(d)224-1; EN(d)225; EN(d)326; EN(d)327

Zonas com servidão Non Aedificandi

Estrada Nacional e Regional

Estrada Nacional Desclassificada

***Nota:** A representação gráfica da Rede Rodoviária Nacional, Estradas Regionais e Estradas Nacionais Desclassificadas existentes têm carater informativo, não dispensando a aplicação das zonas de servidão *non aedificandi* estabelecidas nos respetivos regimes legais vigentes.

Base Cartográfica

Edificação

Hidrografia

Rede Viária

Base Planimétrica

Curva de Nível Mestra

Curva de Nível Secundária

Limite de concelho

Limite de Concelho CAOP2023

Nº	Património Classificado	Categoria de Proteção	
1	Anta do Casal Mau	Monumento Nacional	Decreto de 16-
2	Memorial de Santo António do Burgo	Monumento Nacional	Decreto de 16-
3	Dólmen da Alivada ou Mamoa 1 de Alivada	Monumento Nacional	Decreto n.º 26-
4	Mosteiro de Arouca, compreendendo o túmulo de Santa Mafalda*	Monumento Nacional	Decreto de 16-
5	Pelourinho de Trancoso	Imóvel de Interesse Público	Decreto n.º 23 1
6	Pelourinho do Burgo	Imóvel de Interesse Público	Decreto n.º 23 1
7	Calvário de Arouca	Imóvel de Interesse Público	Decreto n.º 37 0
8	Capela da Santa Casa da Misericórdia	Imóvel de Interesse Público	Decreto n.º 42 2
9	Pelourinho de Arouca	Imóvel de Interesse Público	Decreto n.º 23 1

(1)

Freguesia/Lugar	Nº Processo	Nome Científico	Nome Vulgar	Descrição	Classificação	Idade
Tropeço Paço	IÓN/11167	Quercus suber L.	Sobreiro	Exemplar isolado	D.G. nº 44 de 21/02/1968	159

IDENTIFICAÇÃO DA CARTOGRAFIA DE REFERÊNCIA

Entidade Proprietária: Câmara Municipal de Arouca
Entidade Promotora: Socarto, Lda.
Data de Edição: 28 de dezembro de 2018
Cobertura Fotográfica (data do voo): 26 de maio de 2017
Cartografia Homologada: 8 de janeiro de 2020
Nº da Homologação: Processo nº 566
Entidade Responsável pela Homologação: Direção-Geral do Território
Sistema de Referência: PT-TM06/ETRS89
Datum Altimétrico - Marégrafo de Cascais
Exatidão Posicional Planimétrica: 1.50m
Exatidão Posicional Altimétrica: 1.70m
Exatidão Temática da Cartografia de Referência: 95%

arouca câmara municipal

2ª Revisão do PDM de Arouca

Divisão de Planeamento e Ordenamento do Território

Planta de Condicionantes I - Dezembro 2024
Atualização 1 - Novembro 2025

12

Escala: 1: 10 000

0 100 200 300 m

N