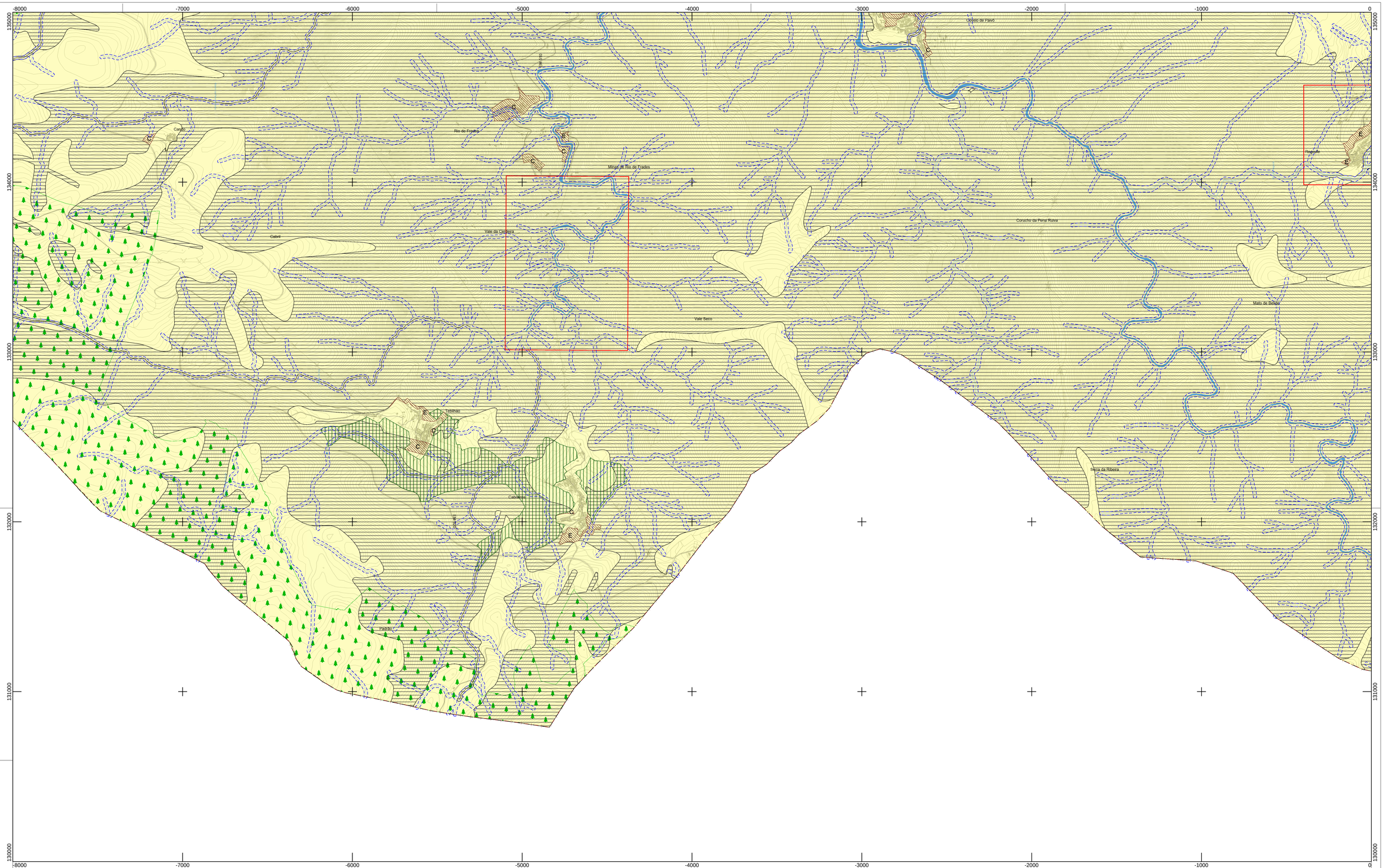

LEGENDA:

Recursos Naturais

Recursos Hídricos

- Domínio Hídrico - Leito e Margem das Águas Fluviais

Recursos Geológicos

- Pedreiras
- Areas em Recuperação Ambiental

Recursos Florestais

- Regime Florestal
  PF da Serra da Freita; PF Serras da Mó e Viso; PF da Serra de Montemuro; PF de S. Pedro do Sul
- Árvores e arvoredo de interesse público (1)

Recursos Agrícolas

- Reserva Agrícola Nacional (RAN)

Recursos Ecológicos

- Reserva Ecológica Nacional
- Reserva Ecológica Nacional
- Área Excluída da Reserva Ecológica Nacional (Exclusões do Tipo C e Tipo E)

Rede Natura

Zona Especial de Conservação (ZEC)

- ZEC PTCON0059 - Rio Paiva
- ZEC PTCON0025 - Serra de Montemuro
- ZEC PTCON0047 - Serras da Freita e Arada

Património

- Património Classificado
- Zona Especial de Proteção
- Zona Geral de Proteção
- Zona Non Aedificandi

Infraestruturas

Rede Elétrica

- Muito Alta Tensão

Drenagem de Águas Residuais

- Coletor de Águas Residuais
- Zona de Servidão de Drenagem de Águas Residuais

Abastecimento de Água

- Conduta Adutora
- Zona de Servidão de Abastecimento de Água

Rede Geodésica Nacional

- Marcos Geodésicos

Rede Rodoviária*

- Estradas Nacionais - EN326; EN327
- Estradas Regionais - ER225; ER326-1
- Estradas Nacionais Desclassificadas - EN(d)224; EN(d)224-1; EN(d)225; EN(d)326; EN(d)327

Zonas com servidão Non Aedificandi

- Estrada Nacional e Regional
- Estrada Nacional Desclassificada

***Nota:** A representação gráfica da Rede Rodoviária Nacional, Estradas Regionais e Estradas Nacionais Desclassificadas existentes têm carater informativo, não dispensando a aplicação das zonas de servidão *non aedificandi* estabelecidas nos respetivos regimes legais vigentes.

Base Cartográfica

- Edificação
- Hidrografia
- Rede Viária
- Base Planimétrica
- Curva de Nível Mestra
- Curva de Nível Secundária
- Limite de concelho
- Limite de Concelho CAOP2023

Nº	Património Classificado	Categoria de Proteção	
1	Arta do Casal Mau	Monumento Nacional	Decreto de 16-
2	Memorial de Santo António do Burgo	Monumento Nacional	Decreto de 16-
3	Dólmen da Alivlada ou Mamoa 1 de Alivlada	Monumento Nacional	Decreto n.º 26-
4	Mosteiro de Arouca, compreendendo o túmulo de Santa Mafalda*	Monumento Nacional	Decreto de 16-
5	Pelourinho de Trancoso	Imóvel de Interesse Público	Decreto n.º 23 1
6	Pelourinho do Burgo	Imóvel de Interesse Público	Decreto n.º 23 1
7	Calvário de Arouca	Imóvel de Interesse Público	Decreto n.º 37 0
8	Capela da Santa Casa da Misericórdia	Imóvel de Interesse Público	Decreto n.º 42 2
9	Pelourinho de Arouca	Imóvel de Interesse Público	Decreto n.º 23 1

(1)

Freguesia/Lugar	Nº Processo	Nome Cientifico	Nome Vulgar	Descrição	Classificação	Idade
Tropeço Paço	KNJ17157	Quercus suber L	Sobreiro	Exemplar isolado	D.G. nº 44 de 21/02/1958	150

IDENTIFICAÇÃO DA CARTOGRAFIA DE REFERÊNCIA

Entidade Proprietária: Câmara Municipal de Arouca
Entidade Promotora: Socarto, Lda.
Data de Edição: 28 de dezembro de 2018
Cobertura Fotográfica (data do voo): 26 de maio de 2017
Cartografia Homologada: 8 de janeiro de 2020
Nº da Homologação: Processo nº 566
Entidade Responsável pela Homologação: Direção-Geral do Território
Sistema de Referência: PT-TM06/ETRS89
Datum Altimétrico - Marégrafo de Cascais
Exatidão Posicional Planimétrica: 1.50m
Exatidão Posicional Altimétrica: 1.70m
Exatidão Temática da Cartografia de Referência: 95%

arouca câmara municipal

2ª Revisão do PDM de Arouca

Divisão de Planeamento e Ordenamento do Território

Planta de Condicionantes I - Dezembro 2024

Atualização 1 - Novembro 2025

Escala: 1: 10 000

0 100 200 300 m

N

15